

POSTHORN

2/2006

Das

HALLER-JOURNAL

FÜR SAMMLER:
BRIEFMARKEN, MÜNZEN, TELEFONKARTEN



Inhaltsverzeichnis

Angebote Deutsche Gebiete:

Impressum - Über uns	2
Internet-Auftritt	2
Katalog-Neuausgaben	3
Fundgrube-Angebote	3
Privatpost-Marken	4-8
Erinnerungskarten - Klappkarten	9
amtliche Kuvert ohne Wertstempel	9
Ganzsachen-Neuheiten	10
Dienstfaltbrief der Post	10
Plusbrief-Neuausgaben	11
Dies und Das - für jeden was	11
Paket- und Päckchenmarken	12
Rollenmarken-Markt	13
Abarten und Plattenfehler	13
Markenheftchen-Markt	14
Private Markenheftchen	14
Dies und Das - für jeden was	15
Gemeinschaftsaufgabe mit NL	17
Fußball-Ganzsachen mit Hologramm	19
Privatpost-Marken	21-23

Angebote Ausland:

Gemeinschaftsausgaben	16
Gemeinschaftsausgaben	17
China aktuell	18
Motiv-Sonderangebote	18
Hologramm-Ausgaben	19
Fußball-Ganzsachen mit Hologramm	19
Zubehör und Einsteckbücher	23

Impressum

Ausgabe: 2/2006 (25. Jahrgang)

Das **HALLER**-Journal erscheint als Kundenzeitschrift des Briefmarkenhauses **HALLER** und wird vierteljährlich kostenlos nur an **HALLER**-Kunden abgegeben. Alle Angebote freibleibend, Irrtum vorbehalten. Angegebene Preise gelten längstens bis zum Erscheinen des jeweils folgenden **HALLER**-Journals.

Briefmarken HALLER GmbH

Finkenweg 6
D-94256 Drachelsried

Telefon: 0 99 45 / 94 30 95

Fax: 0 99 45 / 94 30 96

E-Mail Adresse:

post@briefmarken-haller.de

Internet: www.briefmarken-haller.de

Sparkasse Regen-Viechtach

Kto. 22 086 755, BLZ 741 514 50

Layout: Haller GmbH

Druck: Gebr. Betz, 85258 Weichs

Copyright by Haller GmbH.

Nachdruck auch auszugsweise, nur mit ausdrücklicher Genehmigung der Fa. HALLER GmbH

Über uns

Das HALLER-Journal

Mit Verspätung erhalten Sie das Journal 2/2006 geliefert. Das hängt in erster Linie damit zusammen, dass wir den stark wachsenden Privatpostmarken-Markt immer mehr Zeit widmen müssen. Vor allem die Beschaffung der Neuausgaben ist oft ein Erlebnis und dauert manchmal Wochen bis sie bei uns auf dem Tisch liegen. Wir arbeiten daran dieses Problem in den Griff zu bekommen.

Wie Sie auf den nächsten Seiten feststellen werden, hat die Berichterstattung und das Angebot der Marken von privaten Dienstleistern überdurchschnittlich viel Raum in Anspruch genommen. Sollten Sie kein Privatpost-Sammler sein, dann bitten wir um Entschuldigung, falls über Ihr Sammelgebiet nicht in dem gewohnten Umfang berichtet worden ist. Sie können aber versichert sein, dass wir auf alle Fälle über „heiße Themen“ immer berichten werden.

Glückwünsche und Dankschreiben:

Es erreichten uns viele Glückwünsche und Schreiben zum Anlass „25 Jahre HALLER-Journal“. Wir möchten uns auch auf diesem Wege nochmals ganz herzlich bei Ihnen bedanken. Sie können versichert sein, dass wir auch in Zukunft alles für Sie tun werden.

Auszug aus unseren Geschäftsbedingungen

1. Alle unsere Angebote sind stets freibleibend. Irrtümer, Preisänderungen, Zwischenverkauf vorbehalten.
2. Der Versand an bekannte Kunden erfolgt auf Rechnung. An Neukunden gegen Vorausrechnung bzw. Nachnahme. MICHEL-Kataloge liefern wir portofrei. Alben-Nachträge und sonstige Bedarfsartikel werden ab 50 EURO Warenwert portofrei geliefert. **Der Mindestbestellwert beträgt 15 EURO.** Bestellungen unter diesem Betrag werden erst zusammen mit der nächsten ABO-Lieferung bzw. nach Erscheinen des neuen Journals zugesandt.
3. Unsere Rechnungen sind innerhalb 10 Tagen ab Rechnungsdatum ohne Abzug auszugleichen.
4. Die von uns gelieferte Ware bleibt bis zur vollständigen Bezahlung unser Eigentum.
5. Umtausche und Rückgaben sind innerhalb von 4 Wochen ab Erhalt der Ware zu tätigen.
6. Erfüllungsort und Gerichtsstand für beide Seiten ist Viechtach.

Über uns

Möglichkeit „Newsletter“

Schon seit geraumer Zeit geben wir unseren Kunden und Internet-Besuchern die Möglichkeit sich auf unserer Internet-Seite in die Newsletter-Datei einzutragen. Wenn Sie dort registriert sind, dann werden Sie in der Regel wöchentlich mit neuen Informationen und Angeboten rund um die Philatelie versorgt. Außerdem erhalten Sie wöchentlich ein „Angebot der Woche“. Es lohnt sich also, sich für den Newsletter vormerken zu lassen.

Unser Internet-Auftritt

Die Internet-Statistik sagt uns, dass wir auf dem richtigen Weg sind. Waren es im Januar noch 1500, so sind es im Monat August schon 3000 Besucher gewesen, die sich für unsere Seite interessierten. Wir konnten also die Besucherzahl verdoppeln. Ein schöner Erfolg so meinen wir. Wir wollen uns aber nicht auf unseren Lorbeeren ausruhen, sondern weiter daran arbeiten, die Internet-Seite ständig mit neuen Informationen und Angeboten zu bestücken.

Nachfolgen ein kurzer Überblick:

Unter der Rubrik **„Aktuelles“** werden ständig interessante Angebote eingestellt.

Neu ist **„Das Angebot der Woche“**. Dort wird jede Woche ein Angebot präsentiert, das teilweise erheblich im Preis reduziert ist. Nutzen Sie diese Gelegenheit, um noch günstiger einzukaufen.

Die Zahl der **Preislisten** hat sich um einige erhöht. Wenn Sie daraus bestellen wollen, dann senden Sie uns einfach ein E-Mail mit den entsprechenden Bestellnummern. So geht es am schnellsten.

Zur Zeit wird die **„Datenbank“** erstellt. Wir hoffen, dass wir noch dieses Jahr damit beginnen können, die ersten Ausgaben einzugeben. Sie haben dann die Möglichkeit, nach Motiven und bestimmten Ausgaben zu selektieren bzw. zu suchen und diese innerhalb eines **„Shops“** zu bestellen. Allerdings wird es Jahre dauern bis unser gesamter Lagerbestand eingespeichert sein wird. Vorrangig werden wir uns aber mit der Speicherung der Neuheiten befassen, damit der Neuheiten-Sammler immer auf dem aktuellen Stand sein kann.

Wenn Sie weitere Anregungen zu unserem Internetauftritt haben, dann sagen Sie es uns ganz einfach. Wir sind bemüht, jede verwertbare Idee einfließen zu lassen.

Kataloge

MICHEL-Kataloge kauft man selbstverständlich nur bei **uns**, denn Sie sparen dabei Zeit und Geld. Nutzen Sie unseren **portofreien Lieferservice** aller Michel-Kataloge. Wenn Sie bereits im voraus bestellen, liegt Ihnen der Katalog kurz nach dem Ausgabetag vor.

Hier eine Übersicht über die bisher bekannten Neuerscheinungen. Preisänderungen oder eine kurzfristige Verschiebung des Ausgabetales behalten wir uns vor.

2. März 2006

- Münzen-Katalog Deutschland **17,80**
- CEPT-Katalog 2006 **ausverkauft**

21. April 2006

- Deutschland Spezial Band 1 **58,00**
- Deutschland Spezial Band 2 **58,00**
- Privatpostmarken-Spezial-Katalog (Moderne Privatpost) Band 2 **32,00**
- EURO-Münzen-Katalog **5,90**
- Österreich-Spezial-Katalog **34,00**
- Schweiz/Liechtenst. Spezial **34,00**

2. Juni 2006

- West/Mitteuropa EK 1 **44,00**
- Südwesteuropa Katalog EK 2 **44,00**
- Gedenkmünzen-Katalog **5,90**
- Süd-/Südostasien-Katal. UK 8 **69,00**

7. Juli 2006

- Deutschland-Katalog **32,80**
- Südeuropa-Katalog EK 3 **44,00**
- Südosteuropa Katalog EK 4 **44,00**

7. September 2006

- Markenheftchen-Spezial-K. **49,80**
- Nordeuropa-Katalog EK 5 **44,00**
- Westeuropa Katalog EK 6 **44,00**
- Osteuropa Katalog EK 7 **44,00**

6. Oktober 2006

- Sowjetunion-Spezial-Katalog **148,00**

1. Dezember 2006

- Junior-Katalog 2007 **14,80**
- Cept-Katalog 2007 **38,00**
- UNO Spezial Katalog 2007 **38,00**
- Westafrika 2007, UK 5 **69,00**

Weitere aktuelle Michel-Kataloge

Großbritannien-Spezial-Katalog **49,80**
Zeppelin u. Flugpost-Katalog **39,80**
Bd 1 - Mittel/Nordamerika **64,00**
Bd 2 - Karibische Inseln **64,00**
Bd 3 - Südamerika **64,00**
Bd 4 - Nord- und Ostafrika **66,00**
Bd 6 - Süd- und Zentralafrika **45,50**
Bd 7 - Australien/Ozeanien **66,00**
Bd 9 - Mittel- und Ostasien **66,00**
Bd 10 - Naher Osten 2004 **49,80**

Fundgrube - Wühlen Sie mit!

Wie in jedem Journal möchten wir Ihnen auch dieses Mal wieder die Chance geben, für wenig Geld viel für Ihre Sammlung zu tun. Wir weisen aber darauf hin, dass die verschiedenen Positionen in unterschiedlichen Mengen vorhanden sind und deshalb der eine oder andere Artikel schnell ausverkauft sein kann. Deshalb ist eine Ersatzbestellung ggf. angebracht. Viel Spaß beim Wühlen!



62-0300 Mit dieser Journal-Ausgabe möchten wir Ihnen wieder einen portogerechten Beleg anbieten, der wohl einmalig ist. Es handelt sich dabei um eine Adressenprüfungskarte, die mit einem Eckrandviererblock Bund 40 Pf der Dauerserie „Sehenswürdigkeiten“ freigemacht ist. Michel bewertet diese Frankatur mit 20.- Euro, wobei der Aufpreis für einen Eckrandviererblock nicht berechnet ist. Die Belege sind gelaufen, tragen einen Zustellvermerk und sind kodiert **14,90**

62-0301 Numisbrief Cook Islands „Der Kap-Delphin“ mit passender Delphin-Sondermarke, ESSt und eingearbeiteter 5 Dollar Delphin-Sondermünze **6,90**

62-0302 DDR Ganzsachen-Postkarte, MiNr P 1071, gelaufen Frühdatum **1,20**

62-0303 vierfarbig gestalteter Sonderbeleg „50 Jahre Deutschland - 50 Jahre Luftbrücke“ mit „Care“-Sondermarke, numerierte, limitierte Auflage **1,00**

62-0304 UNO Wien Maximumkarten-Serie MiNr 351/6, anstatt 14,50 **7,90**

62-0305 dreiteilige Klappkarte „Philatelie ohne Grenzen“ in Bezug auf Luftpost. Franz. Marke mit Luftpost-Maschinen-Werbestempel und Berlin-Marke mit Sonderstempel „Wedding“ **1,70**

62-0306 Postkarte DDR, MiNr P89, als Eilboten gelaufen. Eilbotengebühr als ausgefallene Frankatur verwendet: Bund-/DDR/Deutsche Post, siehe Abb. **9,50**

62-0307 Besetzung II Weltkrieg - Sudetenland - Ausgabe



Rumburg, Ausgabe „Köpfe“, 4 Werte, mit Überdruck „Wir sind frei!“, MiNr 6/9, siehe Abbildung, ** **14,50**

62-0308 dito Sondermarken Pilsen, Kaschau, MiNr 51/2, mit Überdruck „Wir sind frei!“, ** **13,00**

62-0309 Besetzung II Weltkrieg - Generalgouvernement Freimarken Polen mit Aufdruck „General Gouvernement mit Hoheitszeichen mit Sloty-Währung, 26 Werte, Michel-Nr 14/39 in gestempelter Erhaltung **75,50**

62-0310 Besetzung II Weltkrieg - Generalgouvernement Dienstmarken MiNr 1/15, gestempelt **37,50**

62-0311 Berliner Privatganzsache Werteindruck 10 Pf Bedeutende Deutsche, links mit Bild und Inschrift „Das tragende Fundament einer Nation ist das Volk in seiner Einheit, Friedrich II“ mit SSt „250 Geb. Friedrich der Große“ **4,50**

62-0312 Ukraine Provisorium - entstanden nach dem Zerfall der Sowjetunion: Russische Ganzsache per Einschreiben mit Notstempel (Werteindruck 96 Kopeken) und Notzettel mit Stempel (200 Kopeken) auf braunem Papier, der aufgeklebt ist. Stempeldatum Dez. 1993, Ankunftsstempel **4,90**

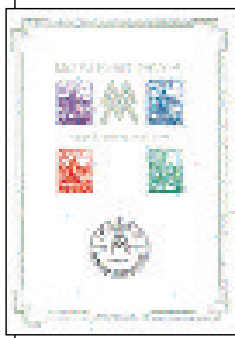

62-0313 Sowjetische Besatzungszone - Westsachsen, Großblock Leipziger Messe, Wasserzeichen X, Michel-Nr Block 5SX (*), geprüft. Dieser Block wurde nur auf ungummierten Stufenwasserzeichenpapier im Format DIN A5 hergestellt und gegen eine Spende von 200 Reichsmark abgegeben. **289,00**



Marken privater Postdienstleister - ein Sammelgebiet mit Zukunft

Die Herausgabe der 1. Auflage des Privatpostmarken-Kataloges „Moderne Privatpost“ hat diesem Sammelgebiet einen immensen Aufschwung gebracht. Immer mehr Sammler erkennen scheinbar, dass dieses Gebiet einfach „Zukunft“ ist und 2007 neben der Sammlung „Bund“ noch weitere Sammlungen Bund existieren werden. Die Privatpostsammlungen sind der „Bund“-Sammlung völlig gleichgestellt. Vielleicht ist es zu dem besagten Zeitpunkt sogar so, dass das Finanzministerium die zuständige Behörde für die Herausgabe auch Marken anderer Postdienstleister sein wird. Es bleibt also sehr spannend.

Da nach Aufhebung des Briefmonopols, unserer Meinung nach, nur zwei oder drei große Postdienstleister neben der Post AG zustellen werden, wird der Druck auf die kleineren Zustellfirmen immer größer. Vor allem die PIN AG drängt immer stärker auf den Markt und erweitert das Zustellgebiet. Dabei werden kleinere Firmen aufgekauft oder man beteiligt sich daran. Die mittelstarken Firmen werden dann wohl bei den großen Firmen einspeisen.

Die Lagerbestände werden dabei immer kleiner und viele Ausgaben sind einfach nicht mehr beschaffbar.

HALLER möchte deshalb immer wieder daran erinnern, dass es am sinnvollsten ist, wenn Sie eines unserer Abonnements in Anspruch nehmen. Sie erhalten dann alle beschaffbaren Ausgaben lückenlos und zum ABO-Vorzugspreis. Tägliches Kündigungsrecht wird Ihnen, wie auf alle bei uns abgeschlossenen Abonnements, zugesichert.

Postdienstleister „ASD Aue“



Die Markenausgaben mit Motiv „Bergbau-Anlagen“ haben es in sich, denn neben den PP-Sammlern finden diese Ausgaben auch bei den Motiv-Sammlern großen Zuspruch. Dem aber nicht genug, der aufgelegte Hologramm-Block „10 Jahre ASD“, die erste Hologramm-Ausgabe bei den privaten Postdienstleistern überhaupt, war binnen kürzester Zeit ausverkauft. Auflage 1000 Stück, Abgabepreis war aufgrund der hohen Herstellungskosten (Stiche, Hologramm etc.) 12,00 Euro, Ausgabetermin 6.3.2006.

Die Markenausgaben mit Motiv „Bergbau-Anlagen“ haben es in sich, denn neben den PP-Sammlern finden diese Ausgaben auch bei den Motiv-Sammlern großen Zuspruch. Dem aber nicht genug, der aufgelegte Hologramm-Block „10 Jahre ASD“, die erste Hologramm-Ausgabe bei den privaten Postdienstleistern überhaupt, war binnen kürzester Zeit ausverkauft. Auflage 1000 Stück, Abgabepreis war aufgrund der hohen Herstellungskosten (Stiche, Hologramm etc.) 12,00 Euro, Ausgabetermin 6.3.2006.

Hologramm-Block „10 Jahre ASD“ - 6.3.2006

62-0400 Hologramm-Block „10 Jahre ASD“ mit 8 Werten 39/39/45/45/100/130/200/200 Cent (Abb.), ** **19,90**

62-0401 dito mit Ersttags-Vollstempel 6.3.2006 **20,00**

62-0402 kpl. Block auf Ersttagsbrief **21,00**

62-0403 8 am Ersttag gelaufene Belege **34,50**

Ergänzungswerte „Bergbauanlagen III“ - 6.3.2006

62-0410 3 Werte 39 / 45 / 85 Cent, postfrisch **2,70**

62-0411 dito mit Ersttags-Vollstempel 6.3.2006 **2,80**

62-0412 dito auf Ersttagsbrief (weißes Kuvert) **3,90**

62-0413 2 x Zehner- und 1 x Zwölfer-Kleinbogen, ** **30,65**

62-0414 3 am Ersttag gelaufene Belege **8,60**

Sondermarke „Vogtland-Arena“ - 27.4.2006

62-0420 Sondermarke „Vogtland Arena“ 45 Cent, ** **0,70**

62-0421 dito mit Ersttags-Vollstempel 27.4.2006 **0,75**

62-0422 dito auf Ersttagsbrief (weißes Kuvert) **1,90**

62-0453 offizieller, farblich illustrierter Ersttagsbrief **7,75**

62-0454 am Ersttag gelaufener Beleg **2,70**

Aushilfsausgabe I, Michel-Nr 9 - 17.8.2005

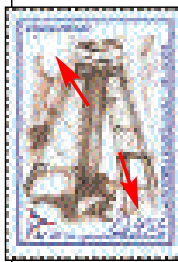

Aufgrund eines Engpasses bei Marken für den Standardbrief hat man die Wertstufe der Michel-Nr 3 mit Tip-EX überdeckt und handschriftlich den neuen Wert 0,45 eingetragen. Ersttagsbelege dürften sehr selten sein.

62-0460 Aushilfswert 45 Cent auf 100 Cent, wie beschrieben, ** **2,50**

62-0461 dito mit Ersttags-Vollstempel vom Tag der ersten Verwendung 17.8.05 **2,80**

62-0462 dito auf Ersttagsbrief (weißes Kuvert) **4,50**

62-0463 Aushilfsausgabe als Zwölfer-Kleinbogen, ** **30,00**

62-0464 am Ersttag gelaufener Beleg **5,50**

Aushilfsausgabe II, Michel-Nr 12 - 8.11.2005

Bereits Anfang des Jahres 2005 wurde das Porto für den Kompaktbrief auf 90 Cent gesenkt. So wurden für die Frankatur immer 2x45 Cent-Marken verwendet, wodurch es zu Engpässen kam. Man entschloss sich den Werteindruck des 100 Cent Wertes mit Tip-Ex zu überstreichen und die neue Wertstufe 90 Cent handschriftlich anzubringen.

62-0470 Aushilfswert 90 auf 100 Cent, ** **3,00**

62-0471 dito mit Ersttags-Vollstempel 8.11.05 **3,20**

62-0472 dito auf Ersttagsbrief (weißes Kuvert) **5,00**

62-0473 Aushilfsausgabe als Zwölfer-Kleinbogen, ** **36,00**

62-0474 am Ersttag gelaufener Beleg **6,00**

Postdienstleister „Thüringer Kurier“



Das ursprünglich auf einer anderen Branche tätige Unternehmen hat am 1. Februar 2004 sein Dienstleistungsangebot auf den Briefdienst ausgedehnt. Schon eine Woche später sind Briefmarken erschienen, die den Kleinst- und Kleinkunden zur Freimachung bereitgehalten werden. **HALLER** kann Ihnen anbieten:

62-0480 1. Ausgabe „Thüringen Kurier“, **5 Werte** selbstklebend 40 / 120 / 400 / 700 / 1000 Cent (400 für Päckchen, 700 und 1000 für Pakete), postfrisch **33,90**

62-0481 dito mit Ersttags-Vollstempel 9.2.2004 **33,90**

62-0482 5 Werte auf Ersttagsbrief (weißes Kuvert) **36,50**

62-0483 5 am Ersttag gelaufene Belege, darunter eine Päckchen- und zwei Paket-Adressausschnitte **35,00**

Postdienstleister „Sangerhäuser Kurier“

Das als Taxikurier gegründete Unternehmen ist seit 1998 auch als Briefdienst im Landkreis Sangerhausen tätig. Am 3. Juli 2003 hat man sich entschlossen, erstmals Briefmarken herauszugeben.



Damit haben auch die Privatkunden die Möglichkeit, Post zu frankieren und einzuliefern. Die sehr kleinen Auflagen lassen den Sammler immer wieder aufhorchen. Nach unseren Erkenntnissen sind alle Ausgaben mittlerweile ausverkauft. Wir konnten für Sie ein kleines Kontingent ankaufen.

Marken privater Postdienstleister - ein Sammelgebiet mit Zukunft

Ausgabe „Schachanlagen im Landkreis“ - 11.7.05

Da uns nur wenige Sätze vorliegen, konnte eine ABO-Belieferung leider nicht erfolgen.

62-0500 4 selbstkl. Werte 36 / 36 / 77 / 77 Cent, Marken sind im Viererblock angeordnet, postfrisch **18,00**

62-0501 dito mit Ersttags-Vollstempel 11.7.2005 **18,00**

Ausgabe „Wiederaufbau des Erkers“ - 15.12.05

Der Zuschlag von 15 bzw. 25 Cent auf die Nominale kommt dem Wiederaufbau des Erkers am Neuen Schloss zu Gute. Die Auflage beträgt nur 700, die der FDC nur 300 Stück.

62-0510 2 selbstkl. Werte 36+15 / 77+25 Cent, ** **2,60**

62-0511 dito mit Ersttags-Vollstempel 15.12.05 **2,70**

62-0512 offizieller Ersttagsbrief, siehe Abb Seite 4 **4,20**

62-0513 2 am Erstag gelaufene Belege **5,95**

Ausgabe „Jutta von Sangerhausen“ - 5.5.2006

62-0520 selbstkl. Sondermarke 36 Cent, ** **1,90**

62-0521 dito mit Ersttags-Vollstempel 5.5.2006 **2,00**

62-0522 dito auf Ersttagsbrief (weißes Kuvert) **2,50**

62-0523 am Erstag gelaufener Beleg **2,90**

Postdienstleister „WDA-Kurier“

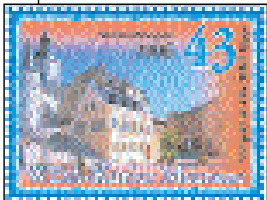

Die Firma WDA-Kurier wurde im Oktober 2004 gegründet und nahm im Dezember 2004 die Briefbeförderung auf. Mittlerweile ist die Zustellung in ganz Sachsen und aufgrund von Kooperationen in Teilen angrenzender Bundesländer möglich. 2005 wurden

dann erstmals Briefmarken herausgegeben. Wir können Ihnen die aktuelle Ausgabe vom 18. Mai 2006 anbieten.

62-0530 Ausgabe „Meeraner Impressionen“ 5 selbstklebende Werte 35 / 43 / 80 / 124 / 175 Cent, ** **7,30**

62-0531 dito mit Ersttags-Vollstempel 18.5.2006 **7,50**

62-0532 dito auf Ersttagsbrief (weißes Kuvert) **8,50**

62-0533 offizieller, farbig illustrierter FDC **12,50**

62-0534 offiz. FDC mit 124 Cent Wert mit Abb. der „Steilen Wand“ - 58. Friedensfahrt zum 17. Mal in Meerane **4,80**

62-0535 5 am Erstag gelaufene Belege **15,90**

Postdienstleister „City Briefbote“

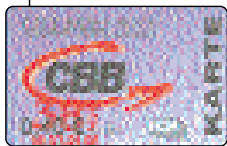

Schon seit 1999 ist dieser Briefdienst im Geschäft und stellt im Bereich Berlin und Brandenburg zu. 2005 wurden erstmals Briefmarken ausgegeben. Wir können Ihnen nachfolgende Ausgaben anbieten:

Ausgabe „Überdruck-Werte“ - 1.4.2006

62-0540 Überdruckwerte 38 auf 40 Cent und 77 auf 79 Cent, selbstklebend, postfrische Erhaltung **2,00**

62-0541 dito mit Ersttags-Vollstempel 1.4.2006 **2,10**

62-0542 dito auf Ersttagsbrief (weißes Kuvert) **3,20**

62-0543 2 am Erstag gelaufene Belege **6,50**

Ausgabe „Firmenlogo Großformat“ - 2.5.2006

62-0545 kpl. Satz 44 / 51 / 89 / 131 / 196 Cent, 5 Werte selbstklebend, postfrische Erhaltung **8,20**

62-0546 dito mit Ersttags-Vollstempel 2.5.2006 **8,40**

62-0547 dito auf Ersttagsbrief (weißes Kuvert) **9,40**

62-0548 5 am Erstag gelaufene Belege **16,90**

Weitere umfangreichere Angebote finden Sie auf den 80 Preislisten über „Privatpostmarken“ im Internet!

Postdienstleister „Mailcats“

Am 24. Dezember 2005 überraschte der Postdienstleister mit einer Weihnachts-Sonderedition, einer Marke mit Schmuckrand (blockähnlich). Es wurden 2 Ausgaben aufgelegt, wobei die glänzende Variante als Geschenk einem Kundenrundschriften beigelegt wurde. Die matte Ausgabe hat eine Auflage von 500 Stück und war sofort ausverkauft. **HALLER** kann anbieten:



Weihnachts-Sonderedition glänzend - 24.12.2005

Auflage 1500. Hinweis: Aufgrund der glatten Oberfläche des Papiers sind die Stempel nicht in optimalem Zustand.

62-0550 Ausgabe „Weihnachten“ glänzend, s. Abb. ** **2,00**

62-0551 dito mit Ersttags-Stempel 24.12.2005 **2,90**

62-0552 Marke mit Schmuckrand auf Ersttagsbrief **3,50**

62-0553 am Erstag gelaufener Beleg **3,00**

Weihnachts-Sonderedition matt - 24.12.2005

62-0555 Ausgabe „Weihnachten“ matte Oberfläche ** **6,50**

62-0556 dito mit Ersttags-Stempel 24.12.2005 **6,70**

62-0557 Marke mit Schmuckrand auf Ersttagsbrief **7,00**

62-0558 am Erstag gelaufener Beleg **7,50**

Postdienstleister „Kraftverkehr Torgau“

Das als Spedition langjährig arbeitende Unternehmen ist seit Anfang 2002 auch als Briefdienst tätig. Über Kooperationen ist die Zustellung in ganz Sachsen und den angrenzenden Bundesländer möglich. Noch 2002 wurden dann erstmals Briefmarken aufgelegt. Wir können Ihnen von den schon erschienenen Ausgaben anbieten:

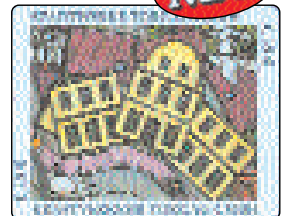

Stadtwerke Torgau - 6.4.2002

62-0560 Sondermarke, s. Abb., selbstkl., 48 Cent ** **2,50**

62-0561 dito mit Ersttags-Stempel **2,60**

62-0562 dito auf Ersttagsbrief (weißes Kuvert) **2,90**

62-0563 am Erstag gelaufener Beleg **3,00**

Wendelstein, Schloss Hartenfels - 4.8.2004

62-0565 Sondermarke, selbstklebend, 45 Cent, ** **2,00**

62-0566 dito mit Ersttags-Stempel **2,10**

62-0567 dito auf Ersttagsbrief (weißes Kuvert) **2,50**

62-0568 am Erstag gelaufener Beleg **2,80**

Die Torgauer Geharnischten - 21.4.2006

62-0570 Sondermarke, selbstklebend, 45 Cent, ** **0,75**

62-0571 dito mit Ersttags-Stempel **0,80**

62-0572 dito auf Ersttagsbrief (weißes Kuvert) **1,95**

62-0573 dito als Zehner-Kleinbogen, ** **7,50**

62-0574 am Erstag gelaufener Beleg **2,60**

ABO-Möglichkeiten Privatpostmarken

Bitte notieren Sie für postfrische Ausgaben die ABO-Bestellnummer **a267/A01**, für gestempelt **a267/B01** für FDC **a267/C01**. Für Ganzsachen postfrisch **a267/G01**, für gestempelt **a267/g01**. Für Zusammendruck-Kombinationen postfrisch **a267/A20**, dito für gestempelt **a267/B20**.

Marken privater Postdienstleister - ein Sammelgebiet mit Zukunft

Landesgartenschau Oschatz - 12.5.2006

62-0600 Sondermarke, selbstklebend, 45 Cent, **	0,75
62-0601 dito mit Ersttags-Stempel	0,80
62-0602 dito auf Ersttagsbrief (weißes Kuvert)	1,95
62-0603 dito als Zehner-Kleinbogen, **	7,50
62-0604 am Erstag gelaufener Beleg	2,60



Postdienstleister „Elbe-Weser-Post“

Am 1. Dezember 2004 begann das Unternehmen im Landkreis Osterholz mit der Briefbeförderung. Über Kooperationen ist die Zustellung auch in anderen Gebieten möglich. Am 15. März 2003 wurden erstmals 2 Marken ausgegeben, die jeweils zu 20 Stück als Markenheftchen gedruckt wurden. **HALLER** kann Ihnen anbieten:

62-0610 1. Ausgabe 2 Werte 50 und 125 Cent, **	4,50
62-0611 dito mit Ersttags-Stempel 15.3.2005	4,50
62-0612 dito auf FDC	4,90

62-0613 Heftchen, Inhalt jeweils 20 Marken, **	90,00
62-0614 2 am Erstag gelaufene Belege	9,90

Barfreigemachte Belege mit verschiedenen Stempeln

62-0617 gelaufener Brief mit schwarzem Rundstempel "Zustellung durch Elbe-Weser-Post"	1,50
62-0618 dito mit roter Stempelfarbe	1,50
62-0619 Infopost-Beleg mit grünem Stempel „Zustellung durch ... „ und zusätzlichem Stempel "INFO"	1,50

NEU Postdienstleister „Blitz Kurier“

Das Unternehmen ist seit 1999 tätig und stellt Briefe in Berlin und Brandenburg zu. Am 1. März 2004 sind dann erstmals Briefmarken erschienen. **HALLER** hat für Sie anschließend ein breitgefächertes Angebot zusammengestellt.

Landesgartenschau aus Schalterbogen - 1.3.2004

62-0630 5 Werte 40/ 44 / 88 / 119 / 176 Cent, **	7,50
62-0631 dito mit Ersttags-Stempel 1.3.2004	7,70
62-0632 dito auf Ersttagsbrief (weißes Kuvert)	8,60
62-0633 dito Fünfer-Kleinbogen (5 gleiche Marken)	37,50
62-0634 5 am Erstag gelaufene Belege	16,50

Landesgartenschau Zusammendruckbogen - 1.3.2004

62-0635 5 Werte 40/ 44 / 88 / 119 / 176 Cent als Zusammendruckbogen 1 (s. Abb.), **	7,50
62-0636 dito mit Ersttags-Stempel 1.3.2004	7,70
62-0637 dito auf Ersttagsbrief (weißes Kuvert)	8,60
62-0638 7 Zusammendruck-Kombi aus ZD-Bogen 1, **	37,50
62-0640 ZD-Bogen 2 , 3 Werte 40/ 44 / 88 Cent, **	3,50
62-0641 2 Zusammendruck-Kombi aus ZD-Bogen 2, **	5,80
62-0642 ZD-Bogen 3 , 2 Werte 119 / 176 Cent, **	5,50
62-0643 offizielle Klappkarte mit	

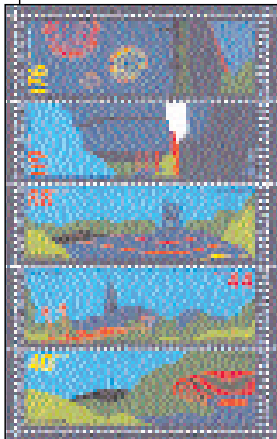

ZD-Bogen 2 und ZD-Bogen 3, Ersttags-Stempel	7,90
LaGa aus Schalterbogen „Überdruck“- 2.1.2006	
62-0650 Wert 88 Cent mit 77 Cent überdruckt, **	1,50
62-0651 dito mit Ersttags-Stempel 2.1.2006	1,60
62-0652 dito auf Ersttagsbrief (weißes Kuvert)	2,70
62-0653 dito Fünfer-Kleinbogen (5 gleiche Marken)	7,50
62-0654 am Erstag gelaufener Beleg	3,20
LaGa aus ZD-Bogen „Überdruck“- 2.1.2006	
62-0655 ZD-Bogen 1 , 5 verschiedene Werte, davon ist der 88 Cent Wert mit 77 Cent überdruckt, **	9,50
62-0656 ZD-Bogen 2 , mit den Werten 40 / 44 / 88 Cent, davon ist der 88 Cent Wert mit 77 Cent überdruckt, **	4,50
LaGa aus Schalterbogen „Überdruck“- 1.4.2006	
62-0660 Wert 40 Cent mit 38 Cent überdruckt, **	1,00
62-0661 dito mit Ersttags-Stempel 1.4.2006	1,05
62-0662 dito auf Ersttagsbrief (weißes Kuvert)	2,20
62-0663 dito Fünfer-Kleinbogen (5 gleiche Marken)	5,00
62-0664 am Erstag gelaufener Beleg	2,80
LaGa aus ZD-Bogen „Überdruck“- 1.4.2006	
62-0665 ZD-Bogen 1 , 5 verschiedene Werte, davon ist der 40 Cent Wert mit 38 Cent überdruckt, **	9,50
62-0666 ZD-Bogen 1 , 5 verschied. Werte, davon ist der 40 und 88 Cent Wert mit 77 bzw. 38 Cent überdruckt, **	9,50
62-0667 ZD-Bogen 2 , mit den Werten 40 / 44 / 88 Cent, davon ist der 40 und 88 Cent Wert mit 77 bzw. 38 Cent überdruckt, postfrische Erhaltung	4,50

Ausgabe „Känguru“ glänzendes Papier - 2.5.2006

62-0670 5 selbstkl. Werte 40/ 44 / 77 / 119 / 176 Cent, **	8,45
62-0671 dito mit Erstt.-Stempel	8,60
62-0672 dito auf Ersttagsbrief	9,65
62-0673 5 am Erstag gelaufene Belege, entspr. Abstempelung	16,50



Ausg. „Känguru“ glänz. Papier „Überdruck“ - 2.5.2006

62-0675 selbstkl. Wert 40 C. mit 38 C. überdruckt, **	1,00
62-0676 dito mit Ersttagsstempel 2.5.2006	1,10
62-0677 dito auf Ersttagsbrief (weißes Kuvert)	2,00
62-0678 am Erstag gelaufener Beleg	3,00

Ausgabe „Känguru“ mattes Papier - 2.5.2006

62-0680 3 selbstkl. Werte 40/ 44 / 88 Cent, **	3,20
62-0681 dito mit Ersttags-Stempel	3,30
62-0682 dito auf Ersttagsbrief (weißes Kuvert)	4,40
62-0683 3 am Erstag gelaufene Belege	8,90

Ausg. „Känguru“ matt. Papier „Überdruck“ - 2.5.2006

62-0685 2 selbstklebende Werte 40 Cent mit 38 Cent und 88 Cent mit 77 Cent überdruckt, **	2,50
62-0686 dito mit Ersttagsstempel 2.5.2006	2,60
62-0687 dito auf Ersttagsbrief (weißes Kuvert)	3,50
62-0688 am Erstag gelaufener Beleg	6,50

Ausg. „Känguru“ matt. Papier „Fehl Drucke“ - 2.5.2006

Bei den Werten 119 und 176 Cent wurden die Wertstufen vertauscht, das heißt, in der Marke für den Maxi-brief (gelber Hintergrund) wurde die Wertstufe des Großbriefes (grüner Hintergrund) und umgekehrt eingedruckt.

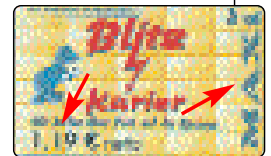

62-0690 Beide Fehl Drucke, wie beschrieben, **	24,50
62-0691 dito mit Ersttags-Stempel 2.5.2006	27,00
62-0692 dito auf Ersttagsbrief (weißes Kuvert)	29,00
62-0693 2 am Erstag gelaufene Belege	32,00

Ausgabe „Känguru“ größeres Format - 2.5.2006

62-0695 5 selbstkl. Werte 44/ 51 / 89 / 138 / 204 Cent, jetzt ist auf den Marken der Bruttowert angegeben, **	8,40
----------------------------------------------------------------------------------------------------------------------	-------------

Marken privater Postdienstleister - ein Sammelgebiet mit Zukunft

62-0700 dito mit Ersttags-Stempel	8,50
62-0701 dito auf Ersttagsbrief (weißes Kuvert)	9,60
62-0702 3 am Ersttag gelaufene Belege	16,50

Postdienstleister „Express Schatztruhe“

Ausgabe „Kirchen“ - 1.4.2006

62-0704 5 Werte selbstklebend zu je 45 Cent, **	3,60
62-0705 dito mit Ersttags-Vollstempel 1.4.2006	4,50
62-0706 5 Werte auf Ersttagsbrief (weißes Kuvert)	6,50
62-0707 Kompletter Bogen (enthalten sind 10 Fünfer-Streifen dieser Ausgabe), in postfrischer Erhaltung	36,00
62-0708 5 am Ersttag gelaufene Belege	12,50

Ausgabe „Raubvögel“ - 25.4.2006



62-0710 3 Werte selbstkl. 34 / 58 / 82 Cent für Infobrief-Sendungen, **	2,80
62-0711 dito E.-Stempel 25.4.06	2,90
62-0712 dito FDC (weißes Papier)	3,90
62-0713 3 am Ersttag gelaufene Belege mit entsprechender Abstempelung	8,60

Ausgabe „Annaburg I“ - 1.6.2006

62-0715 Sonderm. sk 45 Cent, **	0,75
62-0716 dito E.-Stempel 1.6.06	0,80
62-0717 dito FDC (weißes Papier)	1,70
62-0718 am Ersttag gelauf. Beleg	2,60

Ausgabe „Stadtansichten Schieben“ - 20.6.2006

62-0720 5 Werte selbstklebend zu je 45 Cent, **	3,60
62-0721 dito mit Ersttags-Vollstempel 20.6.2006	4,50
62-0722 5 Werte auf Ersttagsbrief (weißes Kuvert)	5,60
62-0723 Kompletter Bogen (enthalten sind 10 Fünfer-Streifen dieser Ausgabe), in postfrischer Erhaltung	36,00
62-0724 5 am Ersttag gelaufene Belege	12,50

Postdienstleister „FE Briefbeförderung“

Das seit 1999 als Briefdienst tätige Unternehmen hat erstmals im Oktober 2005 eigene Marken herausgegeben. Die kleinen Auflagen führten zu einem schnellen Ausverkauf.

Über Kooperationen können Sendungen in Sachsen, Sachsen-Anhalt, Berlin, Brandenburg, Thüringen und Niedersachsen zugestellt werden. **HALLER** kann Ihnen anbieten:



Ausgabe „Museum Stadt Bernburg“ - 1.10.2005

62-0730 4 W. sk 44 / 77 / 103 / 179 Cent, **	8,50
62-0731 dito mit Ersttags-Vollstempel 1.10.2005	8,70
62-0732 4 Werte auf Ersttagsbrief (weißes Kuvert)	9,20
62-0733 offizieller, farbig illustrierter FDC	9,90
62-0734 4 offizielle Maximumkarten, Ersttagsst.	11,50
62-0735 4 Werte als Zehner-Kleinbogen, postfrisch	85,00
62-0736 4 am Ersttag gelaufene Belege	13,90

Block „Museum Stadt Bernburg“ - 1.10.2005

Die Marken im Block sind nicht einzeln gestanzt!

62-0740 Block selbstklebend, siehe Abbildung, **	9,50
62-0741 dito mit 2-farb. Druckhinweis am Abziehr. **	13,00
62-0742 dito mit Hinweis auf Erstellungsdatei, **	13,00
62-0743 dito mit Schnittmarkierung, postfrisch	13,00
62-0744 dito mit Ersttags-Vollstempel 1.10.2005	9,70
62-0745 Block auf Ersttagsbrief (weißes Kuvert)	9,90
62-0746 offizieller, farbig illustrierter FDC	10,90

Ausgabe „1200 Jahre Staßfurt I“ - 15.4.2006

62-0750 Kleinbogen mit 4 verschiedenen selbstklebenden Werten zu 44 Cent, postfrische Erhaltung	4,00
62-0751 dito mit Ersttags-Sonderstempel	4,20
62-0752 Kleinbogen auf offiziellem FDC	5,90
62-0753 4 am Ersttag gelaufene Belege	11,50

Ausgabe „1200 Jahre Staßfurt II“ - 15.4.2006

62-0755 Kleinbogen mit je 2 verschiedenen selbstklebenden Werten zu je 44 bzw. 77 Cent, postfrisch	5,20
62-0756 dito mit Ersttags-Sonderstempel	5,50
62-0757 Kleinbogen auf offiziellem FDC	6,90
62-0758 2 am Ersttag gelaufene Belege	7,90

Block „1200 Jahre Staßfurt“ - 15.4.2006

Aufgrund der nur in kleiner Stückzahl beschaffbaren Blocks konnte eine ABO-Belieferung an unsere Abonnenten nicht erfolgen. Ein Angebot ging den Abonnenten bereits zu.

62-0760 Block 1200 J. Staßfurt, **	6,50
62-0761 dito mit Ersttags-Sonderst.	6,70
62-0762 Block auf offiziellem FDC	7,50

62-0763 Einschreibbrief mit aufgeklebtem Block (portogerecht frankiert) am Ersttag gelaufen	8,00
----------------------------------------------------------------------------------------------------	-------------

Ganzsachen „1200 Jahre Staßfurt“ - 15.4.2006

62-0765 2 verschied. Postkarten 1200 J. Staßfurt **	4,40
62-0766 dito mit Ersttags-Sonderstempel	5,00
62-0767 2 am Ersttag gelaufene Postkarten, ET-TS	5,80



Postdienstleister „Saarriva“

Nachfolgend die aktuellen Ausgaben dieses Postdienstleisters.

Block „Weihnachten“

62-0770 Block **	1,05
62-0771 dito mit Ersttags-Vollst. 29.11.2005	1,10
62-0772 dito Ersttagsbrief (weißes Kuvert)	2,50

61-0773 am Ersttag gelaufener Beleg mit aufgekl. Bl.	2,90
-------------------------------------------------------------	-------------

Block „Fußball-WM-Block“ - 6.6.2006

Der Abgabepreis durch Postdienstleister war 3,49 Euro.

62-0775 Block mit 4 Marken zu 51 Cent, postfrisch	5,60
62-0776 dito mit Ersttags-Vollst. 6.6.2006	5,70
62-0777 dito auf Ersttagsbrief (weißes Kuvert)	6,95
62-0778 offizielle, vierfarbige Klappkarte	12,00
62-0779 4 am Ersttag gelaufene Belege	12,50

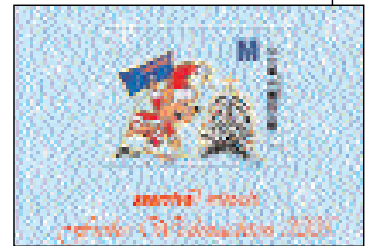

Dienstleister „Optimail“

Die in Rollen gedruckte Michel-Nummer 1 von „Optimal“ ist eine gesuchte Ausgabe, die sicher in den meisten Sammlungen fehlen dürfte. Haller kann Ihnen von dieser ersten Ausgabe sogar 2 Typen anbieten. Wir gehen davon aus, dass in der nächsten Ausgabe des Privatpostmarken-Kataloges eine entsprechende Änderung vorgenommen wird.

62-0785 Michel-Nr 1, Ecken des Labels eckig , **	19,00
62-0786 dito 5er Streifen (ohne rücks. Nr.) selten !!!	95,00
62-0787 MiNr 1, Ecken des Labels abgerundet , **	19,00
62-0788 dito 5er Streifen (ohne rücks. Nr.) selten !!!	95,00

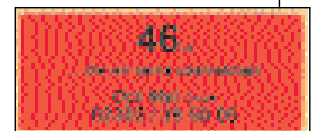

Marken privater Postdienstleister - ein Sammelgebiet mit Zukunft

Optimail - Ausg. „Evang. Stiftung“ - 21.6.2006

62-0800 4 Werte sk 41 / 46 / 123 / 230 Cent, **	7,10
62-0801 dito mit Ersttags-Stempel 21.6.2006	7,30
62-0802 dito auf Ersttagsbrief (weißes Kuvert)	8,00
62-0803 Bogen mit 4 Sätzen, **	28,40
62-0804 4 am Ersttag gelaufene Belege	13,30



Postdienstleister „Jonas Mail“

Das bereits seit 1999 im Briefdienst tätige Unternehmen fusionierte Ende 2005 mit der PSW Post Service Westfalen GmbH. Am 4. April 2006 wurden dann erstmals Briefmarken aufgelegt, damit auch Privatkunden die Möglichkeit haben, Sendungen einzuliefern. **HALLER** kann Ihnen anbieten:

Ausgabe „Wahrzeichen Hamm's“ - 4.4.2006

62-0810 6 W. 43 / 50 / 50 / 89 / 138 / 200 Cent **	9,10
62-0811 dito mit Ersttags-Sonderstempel 4.4.2006	9,30
62-0812 dito auf Ersttagsbrief (weißes Kuvert)	10,40
62-0813 dito offizieller, farblich gestalteter FDC	12,80
62-0814 von den 6 Werten einen Zehner-Kleinbogen	91,00
62-0815 Eckrandsatz mit schwarzer Bogen-Nr, **	10,50
62-0816 6 am Ersttag gelaufene Belege	19,50

Ausg. „Wahrzeichen Hamm's“ selbstkl.- 4.4.2006

62-0820 2 W. 50 Cent Motiv I, / 50 Cent Motiv II, **	1,60
62-0821 dito mit Ersttags-Sonderstempel 4.4.2006	1,65
62-0822 dito auf Ersttagsbrief (weißes Kuvert)	2,90
62-0824 von beiden Werten ein Zehner-Kleinbogen	16,00
62-0825 Eckrandsatz mit schwarzer Bogen-Nr, **	2,10
62-0826 2 am Ersttag gelaufene Belege	5,50

NEU Postdienstleister „SVR Briefkurier“

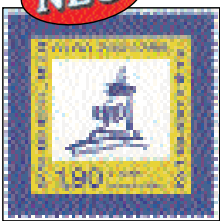

Das Unternehmen wurde Anfang Januar gegründet und stellt in ganz Thüringen und über Kooperationen in den angrenzenden Bundesländern zu. Am 28. Juli 2005 sind die ersten und bisher einzigen Briefmarken erschienen. Sie zeigen das Kyffhäuser-Denkmal. **HALLER** kann Ihnen anbieten:

62-0830 3 Werte 48 / 130 / 190 Cent **	5,90
62-0831 dito mit Ersttags-Stempel 28. Juli 2005	5,90
62-0832 dito auf Ersttagsbrief (weißes Kuvert)	7,00
62-0833 kpl. Satz als Zehner-Kleinbogen, **	59,00
62-0834 3 am Ersttag gelaufene Belege	10,50

Postdienstleister „Ostseepost“

Neben den aktuellen Ausgaben können wir bis auf weiteres auch den teilgeschnittenen Wert zu 45 Cent des ersten Nachdrucks der 1. Ausgabe anbieten.

Ausg. „Marine“ 1.3.2006

62-0840 6 Werte aus Zehnerbogen 39/45/45/107/107/130 Cent **

62-0841 dito mit Ersttags-Sonderstempel

62-0842 dito auf Ersttagsbrief (weißes Kuvert)

62-0843 jeder Wert auf einem anders illustrierten, offiziellen Ersttagsbrief

62-0844 kompletter Satz als Zehnerbogen, **

62-0845 6 am Ersttag gelaufene Belege **18,50**

Ausg. „Marine in Rostock“ ZD-Bogen - 1.3.2006

62-0850 Zusammendruckbogen, s. Abb. links ** **7,60**

62-0851 dito mit Ersttags-Sonderstempel **7,70**

62-0852 dito auf Ersttagsbrief (weißes Kuvert) **8,85**

62-0853 9 Zusammendruck-Kombi aus ZD-Bogen ** **32,00**

Block mit Zuschlag „Marine in Rostock“ - 1.3.2006

62-0855 Block mit Zuschlag 137+20 Cent, ** **2,40**

62-0856 dito mit Ersttags-Sonderstempel **2,50**

62-0857 dito auf Ersttagsbrief (weißes Kuvert) **3,70**

62-0858 dito offiz. FDC mit Marke aus Block **5,60**

62-0859 am Ersttag gelaufener Beleg mit Block-Fr. **3,75**

MiNr 6 I - 45 Cent-Marke teilgezähnt

Aushilfsausgabe: Bei Nr 6 I handelt es sich um eine Vorablieferung der bestellten 2. Auflage, die wegen akutem Mangels an 45 Cent-Marken in den Annahmestellen veranlasst wurde. Aus Zeitgründen hat man die noch nicht perforierten Marken einfach mit einer Stanzung versehen. Damit entstanden teilgeschnittene Marken.

62-0865 45 Centmarke **3-seitig** gestanzt, ** **4,50**

62-0866 waager. Streifen als C/D-Paar, ** **9,00**

62-0867 45 Centmarke **2-seitig** gestanzt, ** **5,50**

62-0868 waager. Streifen als E/E-Paar, ** **11,00**

Postdienstleister „Speedy Express“

Ausgabe „Oder Impressionen“ - 2.5.2006

62-0870 5 Werte 40 / 50 / 85 / 115 / 175 Cent, postfrisch **7,45**

62-0871 dito mit ESSt **7,60**

62-0872 dito FDC (weiß. Kuvert) **8,85**

62-0873 dito offizieller FDC **11,50**

62-0874 Satz als Zehnerbogen **74,50**

62-0875 Eckrand-Satz mit schwarzer Bogen-Nr ** **9,50**

62-0876 5 am Ersttag gelaufene Belege **16,50**

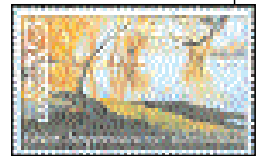

Dienstleister „Privater Postdienst“ - 2.5.06

NEU Das erst kürzlich gegründete Unternehmen stellt in den Zustellbereichen 21, 26, 27, 28 und 49 zu. Am 2. Mai 2006 sind erstmals Briefmarken aufgelegt worden.

62-0880 5 sk Werte 44 / 49 / 80 / 126 / 196 Cent, ** **8,00**

62-0881 dito mit Ersttags-Vollstempel 2.5.2006 **8,10**

62-0882 dito auf Ersttagsbrief (weißes Kuvert) **9,25**

62-0883 5 am Ersttag gelaufene Belege **16,50**

>>Weitere Angebote finden Sie auf Seite 21 bis 23.



Highlight für Ihre Sammlung!

Am 14. Oktober 2005 hat der Postdienstleister „Allgäu Mail“ erstmals eigene Briefmarken herausgegeben. Nunmehr können wir von dieser Ausgabe geschnittene Marken anbieten. Da bisher derartige Stücke nicht bekannt wurden, können wir davon ausgehen, dass es nur wenige Sätze geben kann. Holen Sie sich diese Rarität in Ihre „Moderne Privatpost-Sammlung“. **HALLER** liefert streng nach Bestelleingang.

62-0899 MiNr 1/4, kpl. Satz geschnitten, ** **199,00**



Erinnerungskarten - Klappkarten - amtl. Kuverts

„Erinnerungskarten - Klappkarten“

Erinnerungsbelege eignen sich dazu, die Sammlung aufzulockern und viele Ereignisse zu dokumentieren. Nachfolgend ein Angebot aktueller Ausgaben.

62-0900 Amtl. Erinnerungskarte anlässlich der „Briefmarkenmesse“ in Essen, Fußball-Zuschlagsm. u. pass. SSt **1,90**

62-0901 Amtl. Erinnerungsblatt „Die Welt zu Gast bei Freunden“ mit Hintergrundinfos zur Fußball-WM 2006. Eingeklebt ist der Fußball-WM-Block, der mit dem entsprechenden Stempel versehen ist. Zusätzlich ist auf der 6. Seite ein **Hologramm** mit WM-Logo aufgeklebt. **10,50**

62-0902 Amtl. Erinnerungsblatt „400. Geburtstag Rembrandt“ mit der deutschen und niederländischen Marke (bildgleich) und beiden ESSt **6,70**

62-0903 Amtl. Erinnerungsblatt „650 Jahre Städtehans“ mit der deutschen und schwedischen Marke (bildgleich) und der entsprechenden Ersttagsabstempelung **6,70**

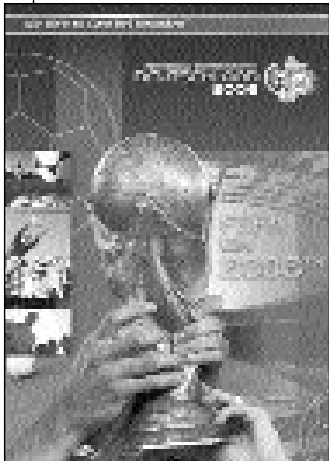

Aktuelle Ausgaben zur neuen Klappkarten-Serie“

Nutzen Sie die Gelegenheit Ihre Bund-Sammlung mit dieser ansprechenden Serie zu bereichern.

62-0910 Klappkarte Nr 86 „100. Geb. Gerd Bucerius“ **3,85**

62-0911 Klappkarte Nr 88 „650 Jahre Bacharach - Mittelrheintal“ mit entspr. Sonderm. und pass. SSt **3,85**

61-0912 Klappkarte Nr 89 „Eröffnung der größten Bahnhofs der Welt - Berliner Hauptbahnhof“ **3,85**

62-0913 Klappkarte Nr 90 „Burganlage Burghausen“ mit Sonderm., SSt **3,85**

62-0914 Klappkarte ohne Nr „Rheinland Pfalz-Tag“ SSt **3,85**

62-0915 Klappkarte ohne Nr „Weltjugendtag Köln“ jetzt Format C6 mit Sondermarke und passendem Sonderstempel. Zusätzlich ist eine postfrische Sondermarke eingelegt **3,85**

62-0916 Klappkarte ohne Nr „100 Jahre Lokalbahn Amstetten-Gerstetten“, passender Sonderstempel **3,85**

62-0917 Klappkarte ohne Nr „1025 Jahre Rheinsfeld“ mit Zuschlagsmarke und passendem Sonderstempel **3,85**

62-0918 Klappkarte ohne Nr „Bedeut. Buchener Persönlichkeiten - Wimpina/Kraus“, passender Sonderstempel **3,85**

62-0919 Klappkarte ohne Nr „UNESCO - Oberes Mittelrheintal“ mit Sondermarke und passendem Sonderstempel. Zusätzlich sind 2 postfrische Sondermarken eingelegt **3,85**

61-0920 Klappkarte ohne Nr „10 Jahre Deutsche Post AG - Ausstellung im Thüringen Park Erfurt“, Sonderstempel **3,85**

Falls Sie eine ABO-Fortsetzung für diese Serie wünschen, dann notieren Sie bitte die ABO-Bestell-Nr **a260/Y45**. Auf Wunsch senden wir Ihnen gern die Preisliste über alle bisher verausgabten Stücke zu.

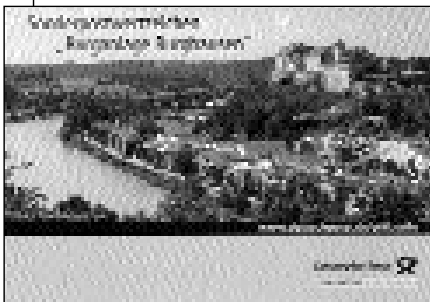

Briefe und Karten mit amtlichem Logo

Bei nachfolgenden Belegen befinden sich auf den Kuverts bzw. Karten amtliche Post-Logos.

62-0950 Gedenkumschlag (24) Tod von Johannes Rau **3,00**

62-0951 Gedenkumschlag anlässlich der „Deutschen Grönland Expedition - Alfred Wegener 1930“, SSt **3,00**

62-0952 dito selbiges Kuvert, aber grönländische Marke und bildähnlicher Sonderstempel zu diesem Anlass **8,00**

62-0953 Kuvert „Philateliereise mit MS Color Fantasy“ deutsches u. norweg. Postlogo, pass. Sonderstempel **4,00**

62-0954 dito selbiges Kuvert mit norwegischer Sondermarke und norwegischem Schiffspoststempel **4,50**

62-0955 Gedenkumschlag „Eröffnung des Berliner Hauptbahnhofs - größter Bahnhof der Welt“ mit pass. Sonderstempel, siehe Abb. **3,00**

62-0956 Gedenkumschlag „Landung der DORNIER Do-24 ATT auf dem Rhein“. Mit dieser Maschine von Berlin nach Köln befördert. Ein roter Flugbestätigungsstempel wurde abgeschlagen, siehe Abb. **4,50**

62-0957 Kuvert „Klosterkirche Marienthal - erbaut 1345“ mit passendem Sonderstempel Hamminkeln **3,00**

62-0958 Kuvert „Deutscher Katholikentag Saarbrücken 2006“ Papst-Sondermarke und pass. Sonderstempel **3,00**

62-0959 Gedenkumschlag „150 Jahre Leuchtturm Kampen/Sylt“ mit passendem Sonderstempel Kampen **3,00**

62-0960 Gedenkumschlag „100 Jahre Alexander von Humboldt“ mit passendem Sonderstempel Bremerhaven **3,00**

62-0961 Gedenkumschlag „Weltkulturerbe - Oberes Mittelrheintal“, pass. Sondermarke und SSt Rudesheim **3,00**

62-0962 Gedenkumschlag „200 Jahre Herzogtum Nassau - Napoleon/Nassau“, pass. SSt Wiesbaden **3,00**

62-0963 Gedenkumschlag „80 Jahre zivile Luftfahrt in Köln - Eröffnung des Flughafens Butzweiler“, pass. SSt **3,00**

62-0964 Karte

„10. Sachsen-Anhalt-Tag - 1200 Jahre Halle“ mit passendem Sonderstempel Halle **2,50**

62-0965 Karte „1. Landung des Airbus 380 in

Deutschland“ (Rückseite Fotokarte des Airbus“, SSt **2,90**

62-0966 Karte „Kieler Woche 2006“ (Rückseite Fotokarte des Großseglers Großherzogin Elisabeth, SSt Kiel **2,50**

62-0967 Karte „20. Weidener ADAC Veteranen-Ausfahrt“ (Rückseite Fotokarte mit Abbildung diverser Oldtimer, beklebt mit Zuschlagsmarke „Isetta 300“, pass. SSt **3,00**

62-0968 Karte „117. Travemünder Woche“ mit Leuchtturm-Marke, pass. Sonderstempel „Segelszene“ Lübeck **2,50**



Ganzsachen - ein Muß für jeden Deutschland-Sammler

Aktuelle Sonder-Umschläge

Nachfolgend möchten wir Ihnen wieder die aktuellen Ausgaben vorstellen. **HALLER** hat für Sie nachfolgendes Angebot zusammengestellt.

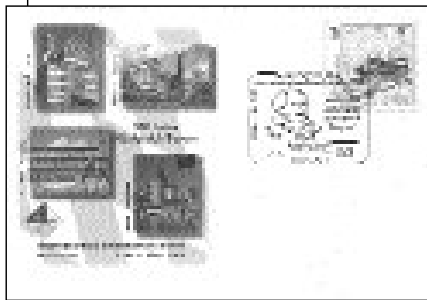

- 62-1000** Sonder-Umschlag „**800 Jahre Dresden**“ ** **1,10**
- 62-1001** dito mit pass. SSt **1,30**
- 62-1005** Sonder-Umschlag „**200 Jahre Königreich Bayern**“, postfrisch **1,10**
- 62-1006** Sonder-Umschlag mit passendem Sonderstempel **1,30**

- 62-1007** dito mit den 3 möglichen Sonderstempeln **3,90**
- 62-1010** Sonder-Umschlag „**Pariser Verträge - Briefmarkenmesse Koblenz**“, postfrische Erhaltung **1,10**
- 62-1011** dito mit passendem Sonderstempel **1,30**
- 62-1012** dito mit den 2 möglichen Sonderstempeln **3,90**
- 62-1015** Sonder-Umschlag „**50 Jahre Deutsche Philatelistenjugend**“, postfrische Erhaltung **1,10**
- 62-1016** dito mit passendem Sonderstempel **1,30**
- 62-1017** dito mit den 2 möglichen Sonderstempeln **2,60**
- 62-1020** Sonder-Umschlag „**Graf Luckner**“, ** **1,50**
- 62-1021** dito mit passendem Sonderstempel **1,70**
- 62-1022** dito mit den 2 möglichen Sonderstempeln **3,40**

Falls Sie die Sonder-Umschläge abonnieren möchten, dann notieren Sie die BestNr **G/30** für postfrische, **g/30** für gestempelte Ausgaben oder **g/31**, wenn Sie alle möglichen Sonderstempel wünschen.

Aktuelle Sonderpostkarte

- Nachfolgend unser Angebot der aktuellen Sonderpostkarte:
- 62-1025** Sonder-Postkarte „**Messe Essen**“, ** **1,10**
 - 62-1026** dito mit Stempel des 1. Verwend.Tag 4.5.06 **1,30**
 - 62-1027** dito mit passendem Messe-Sonderstempel **1,50**
 - 62-1028** 4 Sonder-Postkarten „Messe Essen“ mit den vier möglichen Ausstellungs-Sonderstempeln **6,00**

Falls Sie die Sonderpostkarten abonnieren möchten, dann notieren Sie die Bestell-Nr **G/04** für postfrische, **g/04** für gestempelte Ausgaben oder **g/05**, wenn Sie alle möglichen Sonderstempel wünschen.

Sonderpostkarten Ersttagsblätter

Wie schon mitgeteilt, sind die Sonderpostkarten-Ersttagsblätter im neuen Philex-Spezial-Katalog katalogisiert und bewertet. Um Ihre Sammlung noch aussagekräftiger zu gestalten, sind ab der Ausgabe 1/2005 die Stempelvorlagen farbig gestaltet.



- 62-1030** Sonderpostkarten-Ersttagsblatt „**Messe Essen**“ mit Ausstellungs-SSt **3,90**
- 62-1031** dito mit SSt „Bucearius“ (Auflage 30) **9,45**
- 62-1032** dito Sonderst. „50 J. DPhJ“ (Aufl. 30) **9,45**
- 62-1033** dito Sonderstempel „60 Jahre Ziffernserie“ (Auflage 30 Stück) **9,45**

Wenn Sie die ABO-Bestellnummer **a260/X75** notieren, dann erhalten Sie die Sonderpostkarten-ETBs lückenlos und zum ABO-Vorzugspreis.

Zwölf Städte-Postkarten - sehr interessant!

Die Post AG überraschte zur Fußball-WM mit einer Postkarten-Serie, die auf der Rückseite als Motive die offiziellen Werbeplakate zur FIFA-WM zeigen. Eingedruckt ist die 45 Cent Sportmarke.

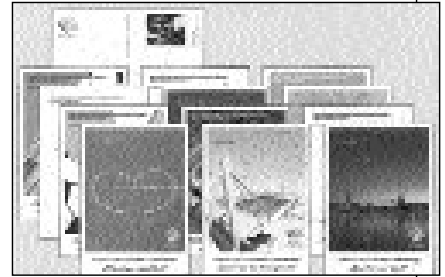

Wir haben für Sie diese Sonderpostkarten mit den 12 verschiedenen Sonderstempeln versehen lassen.

- 62-1050** 12 verschiedene Sonderpostkarten zur Fußball-WM in Deutschland, siehe Abbildung, postfrisch **13,50**
- 62-1051** dito mit den 12 pass. Sonderstempeln **19,50**

Ein Angebot der selbigen Serie, aber mit Hologramm, finden Sie auf Seite 19.

Pluskarte „Margarite“ ohne Absenderfeld

Diese Pluskarte mit angedeuteter Zähnung und ohne Absendervordruck, nach Michel P165 II, ist mit einer Mindestabnahme von 500 Stück nur für Geschäftskunden vorgesehen. Wir können Ihnen anbieten:

- 62-1055** Pluskarte „Margarite“ 45c, MiNr P 165 II ** **1,00**
- 62-1056** dito gestempelt aus der Zeit **1,00**
- 62-1057** Pluskarte gelaufen und kodiert **1,30**

Dienstfaltbriefe der Deutschen Post

Die Dienstfaltbriefe werden nur zum internen Gebrauch durch Dienststellen der Deutschen Post hergestellt und von diesen in den Verkehr gebracht. Die Post will mit dem Versand dieser Faltbriefe unter anderem die Kunden animieren



mehr zu schreiben. So waren dem abgebildeten Faltbrief Karten beigelegt, mit denen man Grüße versenden konnte. Da

ein Großteil dieser Ganzsachen unerkannt im Papierkorb landet, sind Sie bei Sammlern besonders gesucht. Die Dienstfaltbriefe werden im Ganzsachen-Katalog aufgeführt und bewertet. Unser Angebot ist nur begrenzt vorrätig.

- 62-1060** Dienstfaltbrief „Gleich hier aufmachen und Glücksmomente losschicken!“, siehe Abbildung **9,50**

Preislisten für „Ganzsachen Bund“

In den letzten Wochen haben wir verstärkt daran gearbeitet, Preislisten für die verschiedenen Ganzsachen-Gebiete, wie z.B. Plusbriefe, Postkarten mit Dauer- bzw. Sonderwertzeicheneindruck, Dienstumschläge usw. zu erstellen. Kunden mit Internet-Anschluss finden diese Listen unter der Rubrik „Preislisten“ - Deutschland - Bund. Ansonsten senden wir Ihnen diese Listen auch gerne zu.

Plusbriefe - interessant !

Plusbrief 55c "Bayerischer Wald" Format DIN lang ohne Fenster, mit Auftrags-Nr C50/1500166244, selbstklebend mit FSC-Eindruck „MIX“



62-1100 Plusbrief ** 3,00

62-1101 dito gestempelt 3,20

62-1102 Plusbrief 55c gelaufen und kodiert 3,70

Plusbrief 55c „Mozart“ Format DIN lang ohne Fenster, Auftr.-Nr C20/1600002347 aufwärtslesend, selbstklebend, FSC-Eindruck „MIX“



62-1110 Plusbrief „Mozart“ in postfrischer Erhaltung 1,90

62-1111 dito in gestempelter Erhaltung aus der Zeit 2,10

62-1112 Plusbrief „Mozart“ gelaufen und kodiert 2,30

Plusbrief 25c „Malve“ mit angedeuteter Zähnung und Vorauswertung, Format DIN lang mit Fenster, Auftrags-Nr C20/15000183891 abwärts lesend, nassklebend, FSC-Eindruck „MIX“



62-1120 Plusbrief 25 Cent "Malve" mit Fenster, ** 2,90

62-1121 dito in gestempelter Erhaltung 3,20

62-1122 Plusbrief „Malve“ gelaufen und kodiert 3,50

Plusbrief 25c „Malve“ mit angedeuteter Zähnung und Vorauswertung, DIN lang ohne Fenster, Auftrags-Nr C20/1500-183891 abwärts lesend, nasskl., FSC-Eindruck „MIX“

62-1130 Plusbrief 25 Cent "Malve" ohne Fenster, ** 2,90

62-1131 dito in gestempelter Erhaltung 3,20

62-1132 Plusbrief „Malve“ gelaufen und kodiert 3,50

Plusbrief 25c „Schloss Arolsen“ mit Vorauswertung, Format DIN lang ohne Fenster, Auftrags-Nr C20/1500127711 abwärts lesend, ohne Wasserzeichen - sehr seltene Test-Auflage - nur sehr kleiner Bestand!!

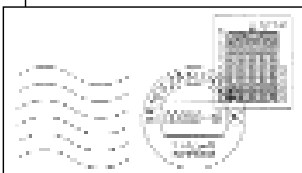

62-1140 Plusbrief 25 c "Schloss Arolsen", ** 15,00

62-1141 Plusbrief in gestempelter Erhaltung 15,50

62-1142 Plusbrief „Arolsen“ gelaufen und kodiert 15,90

ABO-Möglichkeiten „Plusbriefe“

Versäumen Sie nicht den rechtzeitigen Einstieg! Das neue Sammelgebiet **„Plusbriefe zu nicht philatelistischen Anlässen“** findet bei immer mehr Sammlern Zuspruch. Lassen auch Sie sich deshalb für dieses Abonnement vormerken, damit Ihnen keine Ausgabe entgeht. Wir liefern nicht nur die Erstausgaben, sondern auch Wasserzeichen-Unterschiede sowie Varianten, die das Wertzeichen, den Umschlag bzw. den Innendruck betreffen. Zudem werden wir Sie zum günstigeren Abonnement-Vorzugspreis beliefern.

Notieren Sie eine der nachfolgend aufgeführten Abonnement-Bestell-Nummern auf Ihrem Bestellschein.

PB 1: Plusbriefe zu nicht philatelistischen Anlässen **

PB 2: dito in gestempelter Erhaltung

PB 3: dito portogerecht gelaufene Plusbriefe

Dies und Das

Fußball-WM-Block in Einzelverpackung

Den Deutschland-Sammlern und Fußball-Fans können wir den Fußball-WM Block einzelverpackt anbieten. Auf dem Verstärkungskarton ist Oliver Bierhoff, der Teammanager der Nationalmannschaft, abgebildet und eine Faksimile-Unterschrift aufgedruckt. Nutzen Sie unser Angebot, denn diese einzeln geblisterten Blocks sind nur in einer Mini-Auflage verfügbar.

62-1150 Fußball-WM Block in Einzelverpackung 9,90



Kombi-Klappkarte - sehr interessant

Erstmals können wir Ihnen eine amtliche Klappkarte der Deutschen Post anbieten, die mit einer Marke der deutschen Post und eines Postdienstleisters beklebt und gestempelt ist. Anlass war „100 Jahre Rosarium - größte Rosensammlung der Welt“. Beklebt mit passender Sondermarke der Post und passender Sondermarke



des Postdienstleisters Sangerhäuser Kurier, Michel-Nr 2, die mit Sonderstempel (22.6.2003) bzw. zweifarbigen Ersttagsstempel (3.7.2003) abgestempelt sind. Nur sehr kleiner Vorrat vorhanden!!

62-1155 amtliche Klappkarte, wie beschrieben 9,50

Auslands-Postkarten der DDR

Die ersten Ganzsachen-Ausgaben findet man nur selten im Angebot. Das erklärt auch, warum die Preise die letzten Jahre ständig nach oben gestiegen sind. Wir haben für Sie deshalb vier Auslands-Postkarten in verschiedenen Preisklassen herausgesucht. Nutzen Sie unser Angebot.

62-1160 Auslands-Postkarte mit Wertstempel „August Bebel“ mit blauem Überdruck „20“ auf 30 Pfennig, Druckvermerk M 301/Z 7085, Michel-Nr P42/02, ungebraucht **15,00**

62-1161 Auslands-Postkarte mit Wertstempel „Käthe Kollwitz“ ohne Postleitzahlenkreise, Michel-Nr P44, ein sehr selten angebotenes Stück, ungebraucht **110,00**

62-1162 Auslands-Antwortpostkarte mit Wertstempel „Pieck“ 15/15 Pfennig, Vordruck deutsch und französisch, Michel-Nr P65a, ungebrauchte Erhaltung **12,50**

62-1163 Auslands-Postkarte mit Wertstempel „Walter Ulbricht“ mit zusätzlichem Vermerk „Carte postale“, Michel-Nr P72, in ungebrauchter Erhaltung **4,00**



Ganzsachen: Paket- und Päckchen-Marken

Die Paket- und Päckchenmarken sind im MICHEL-Ganzsachen-Katalog als Ganzsachen erfasst und deshalb ist es für die meisten Ganzsachen-Sammler klar, diese in Ihre Sammlung mit aufzunehmen.

Mit der Herausgabe der neuen Paket- und Päckchenmarken, die jetzt eine Zähnung aufweisen, will die Post offensichtlich dem Briefmarken-Sammler verstärkt den Hinweis geben, dass es sich hier um ein interessantes Sammelgebiet handelt. **HALLER** kann das nur bestätigen, denn die teils kleinen Teilaufgaben führen zweifelsohne zu gravierenden Preissteigerungen, was anhand der Bewertung im Katalog nachzuvollziehen ist.

1. Juli 2006 - Paketmarken im neuen Design

Seit 1. Juli 2006 sind Paketmarken mit geändertem Design im Verkauf. Die **Inlands-Paketmarke** ist jetzt bereits bis 10 kg freigemacht. Unten sind wie bisher 2 Felder für das Aufkleben von Zusatzmarken vorhanden, wobei das linke Feld für ein Gewicht über 10 kg bis 20 kg vorgesehen ist. Durch das Aufkleben einer Zusatzmarke im rechten Feld wird die Abholung der Sendung beim Absender ermöglicht. Deshalb ist die Marke "Deutschland mit Abholung" aus dem Programm genommen worden.



Das linke Feld für ein Gewicht über 10 kg bis 20 kg vorgesehen ist. Durch das Aufkleben einer Zusatzmarke im rechten Feld wird die Abholung der Sendung beim Absender ermöglicht. Deshalb ist die Marke "Deutschland mit Abholung" aus dem Programm genommen worden.

Die **EU-Paketmarke** deckt wie bisher das Gewicht bis 5 kg ab, für die Abholung ist jedoch zusätzlich eine Zusatzmarke, für die Gewichtsprogression bis 10 kg und bis 20 kg sind zusätzlich jedoch zwei Zusatzmarken auf die entsprechenden Felder zu kleben.

Die neuen Marken befinden sich jetzt vollflächig auf einer Trägerfolie und weisen einen gestanzten Zähnungsrand auf. Zusätzlich befindet sich auf den Marken ein Hologramm, das das „DHL“-Logo zeigt. **HALLER** kann Ihnen anbieten:

- 62-1200 Inlands-Paketmarke**, ungebraucht **9,50**
- 62-1201** dito mit Ersttags-Tagesstempel 1.7.2006 **11,00**
- 62-1205 EU-Paketmarke**, ungebraucht **23,95**
- 62-1206** dito mit Ersttags-Tagesstempel 1.7.2006 **25,50**

1. Juli 2006 - Paket-Zusatzmarken neu gestaltet



Auch die Paket-Zusatzmarke erscheint in neuem Design, wobei es nur noch eine Art gibt, die sowohl für Inlands-, als auch EU-Pakete gültig ist und die durch Aufkleben auf das entsprechende Feld (siehe Hinweise unter Paketmarken, oben) für alle Arten von Zusatzleistungen verwendbar ist.

Wie bei den Paketmarken ist auch auf der Zusatzmarke ein Hologramm, das das „DHL“-Logo zeigt angebracht.

- 62-1250 Paket-Zusatzmarke**, ungebraucht **4,50**
- 62-1251** dito mit Ersttags-Tagesstempel 1.7.2006 **5,00**
- 62-1252** kpl. Gebinde mit 3 Zusatzmarken, ungebr. **13,50**

1. Juli 2006 - Päckchenmarke ebenfalls neu

Außerdem ist seit 1. Juli 2006 eine neue Päckchenmarke im Verkauf, die neben einem Adressvordruck eine Abb. des Brandenburger



Tors zeigt und einen gestanzten Zähnungsrand aufweist. Diese Marke wird im Gegensatz zu den Pluspäckchen-Marken ohne Packset und zum einfachen Päckchenentgelt von 3,90 Euro in Sets zu 3 Stück verkauft.

- 62-1260 Päckchen-Marke**, siehe Abb., ungebraucht **5,85**
- 62-1261** dito mit Ersttags-Tagesstempel 1.7.2006 **6,90**
- 62-1262** kpl. Gebinde mit 3 Päckchen-M., ungebr. **17,55**

Paketadresszettel „Officepack“ - Michel Nr. PZ 31

Der 2004 neu aufgelegte Paketadresszettel (Frachtbrief mit 2 Durchschlägen) hat gegenüber der Michel-Nr PZ 19 rechts oben den Schriftzug „DHL Express“. Außerdem wurden weitere Änderungen im Text des Aufdruckes vorgenommen.

Aufgrund des Einzugs „Beförderungsentgelt bereits bezahlt“, muss er bei den Ganzsachen eingereicht werden.



- 62-1270** Paketadresszettel „Officepack Basis“ mit Vordruckänderung, wie beschrieben, Michel-Nr PZ 31, ungebraucht **25,10**

Das besondere Angebot

Die ersten Paketmarken sind 1997 erschienen und sie gehören zu den gesuchten Ausgaben. Sie können uns glauben, dass es davon kaum Lagerbestände gibt und die Katalogpreise in Folge dessen in den nächsten Jahren weiter nach oben klettern werden. Nutzen Sie deshalb unser

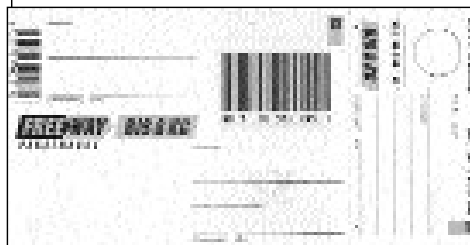

heutiges Angebot um eine Lücke in Ihrer Ganzsachen-Sammlung zu schließen.

- 62-1280 Freeway-Paketmarke** 8 kg, Type II, ohne rückseitigem Unterdruck, sonst wie Type I, ungebraucht **18,00**

ABO-Möglichkeiten: Für Paketmarken Abo-Bestell-Nr **a260/Y05**, für Päckchenmarken **a260/A07**.

Weitere Angebote finden Sie in unserer Preisliste!

Der Rollenmarken-Markt

Dauerserie „Blumen“

Im Anschluss an die im letzten Journal schon angebotenen Rollenmarken der neuen Dauerserie „Blumen“, möchten wir Ihnen alle weiteren, in letzter Zeit erschienenen, Ausgaben anbieten:

70 Cent aus 200er Rolle

62-1300 Einzelmarke mit rückseitiger Nr, postfrisch oder o **1,60**

62-1301 dito als 5er Streifen ** o **5,30**

220 Cent aus 200er Rolle

62-1302 Einzelmarke mit rückseitiger Nummer, postfrisch oder o **3,90**

62-1303 220 Cent als 5er Streifen, ** oder o **16,00**

390 Cent aus 200er Rolle

62-1304 Einzelmarke mit rückseitiger Nr, ** oder o **6,90**

62-1305 390 Cent-Wert als 5er Streifen, ** oder o **29,00**

100 Cent aus 200er Rolle

62-1306 Einzelmarke mit rückseitiger Nr, ** oder o **2,00**

62-1307 100 Cent-Wert als 5er Streifen, ** oder o **15,00**

Aktuelle Sondermarken aus Rollen

Zwei neue selbstklebende Werte hat die Post in einer Markenbox zu 100 Stück aufgelegt. Beide Werte haben am Rollenende rückseitig **keine** roten Streifen. Auf jeder 5. Marke befindet sich, wie gewohnt, eine Nummer.

HALLER kann Ihnen anbieten:

62-1310 Sondermarke „Schinkel“ 55 Cent selbstkl. ** oder o **0,80**

62-1311 dito mit rückseitiger Zählnummer, ** oder o **1,10**

62-1312 dito 3er Streifen **2,50**

62-1313 dito „Schinkel als 5er Streifen, ** oder o **4,00**

62-1315 Sondermarke „200. Geb. Johann August Röbling“ 145 Cent selbstklebend, ** oder gestempelt **2,05**

62-1316 dito mit rücks. Zählnummer, ** oder o **2,90**

62-1317 dito als 3er Streifen, ** oder gestempelt **6,50**

62-1318 dito als 5er Streifen, ** oder gestempelt **10,90**

Rollenenden „Letterset“

Im Jahre 1987 wurden die Rollenmarken der Serie „Burgen und Schlösser“ erstmals im „indirekten Hochdruck“ hergestellt. Die Werte 10, 30, 50 grün, 60 rot, 80 und 300 Pf waren nicht nur damals gesuchte Stücke, auch heute jagen noch viele Sammler diesen Werten nach. Wir wollen Ihnen nachfolgend nicht die normalen Rollenmarken, sondern Rollenenden anbieten, die ja wesentlich seltener angeboten werden. Nutzen Sie die Gelegenheit.

62-1330 Rollenende mit 5 Marken u. 4 Leerfeldern, Leerfeldfarbe grautürkis, Wert 10 Pfennig ** **2,30**

62-1331 dito 30 Pfennig, Michel 31.- ** **18,00**

62-1332 dito 50 Pfennig grün, Michel 23.- ** **8,90**

62-1333 dito 60 Pfennig rot, Michel 27.- **11,00**

62-1334 dito 80 Pfennig, Michel 27.- **10,00**

62-1335 dito 300 Pfennig, Michel 77.- **29,90**

Abarten - Plattenfehler

Abarten sind nach wie vor für viele Sammler die Gelegenheit, Ihre Sammlung aufzuwerten. Wir haben für Sie wieder ein Angebot zusammengestellt.

62-1350 Bund Michel-Nr. 1810 mit Plattenfehler „Ausbruch am schräg verlaufenden Fachwerkbalken oberhalb des ersten und zweiten Fenster beim ersten Gebäude von rechts“. Dieser Fehler ist auf Feld 3 einer Teilaufgabe zu finden (siehe Abbildung oben links) **11,50**

62-1351 Bund Michel-Nummer 1807 mit Plattenfehler „schwarzer, gebogener Strich schräg links unter der 1 der Wertziffer 100“. Zu finden ist dieser Plattenfehler auf Feld 9 einer Teilaufgabe (siehe Abbildung oben rechts) **11,30**

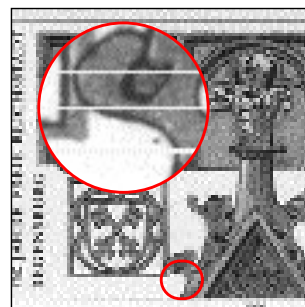
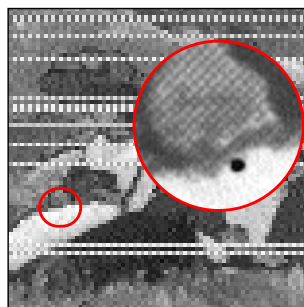
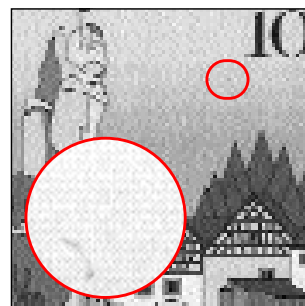
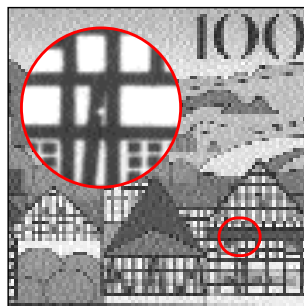

62-1352 Bund Michel-Nr. 1750 mit Plattenfehler „blauer Punkt unter der linken Hand“. Zu finden ist dieser Fehler auf Feld 13 einer Teilaufgabe. Siehe Abbildung unten links **13,50**

62-1353 Bund Michel-Nr 1786 mit Plattenfehler „roter Fleck unter dem linken unteren Ornament der Kirchenturmspitze“. Dieser Plattenfehler kommt auf Feld 6 einer Teilaufgabe vor. Siehe Abbildung unten rechts **10,80**

Plattenfehler Deutsches Reich

Nachfolgend möchten wir Ihnen einige Plattenfehler aus dem Sammelgebiet Deutsches Reich anbieten.

62-1360 Deutsches Reich Michel-Nr. 233 als Paar mit Plattenfehler IV „Auge nur ansatzweise erkennbar, Frisur farbig ausgefüllt“. Zu finden auf Feld 6 einer Teilaufgabe. MICHEL bewertet mit 60.- Euro, ** **29,50**

62-1361 Deutsches Reich Michel-Nr. 269 als Paar mit Plattenfehler I „linke Rahmenlinie ca. in der Mitte eingedellt“. Kommt auf Feld 81 einer Teilaufgabe vor. MICHEL bewertet mit 30.- ** **15,00**

62-1362 Deutsches Reich Michel-Nr. 300 als Paar mit Plattenfehler III „untere Rahmenlinie etwa in der Mitte der Marke nach innen gedrückt“. Diesen Fehler finden Sie auf Feld 43 einer Teilaufgabe. MICHEL bewertet mit 35.- Euro, ** heute für nur **17,00**

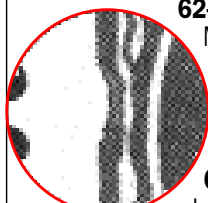
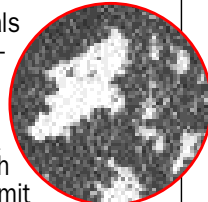

Der Markenheftchen-Markt

Ausgabe des MH-Kataloges vorverlegt

Den MH-Sammler können wir mitteilen, dass die für den 6. Oktober geplante Katalog-Ausgabe „MH Bund und Berlin“ auf den 7.9.2006 vorverlegt wurde.

Endlich, werden viele Sammler denken, ist dieses längst überfällige Katalogwerk verfügbar. Neben den verschiedenen MH-Varianten werden auch MH-Bogen und MH-Blätter einschließlich der unterschiedlichen Randleisten und deren daraus erzielbaren Zusammendrucke und Plattenfehler ausführlich behandelt. Dieses 240 Seiten starke Katalogwerk können wir Ihnen zum Preis von **49,80 Euro** anbieten. Die Lieferung erfolgt portofrei.

MH 63 „Oberes Mittelrheintal“

Nicht lange nach dem Erscheinen der ersten Auflage haben wachsame Augen festgestellt, dass die Ortsangabe „Braubach“ auf der 1. Deckelseite irrtümlich falsch mit „Braunbach“ abgedruckt ist. Daraufhin hat die Post eine Nachauflage in Auftrag gegeben.

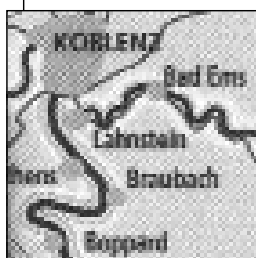

Mittlerweile liegt diese Teilaufgabe mit der Berichtigung des Ortsnamens, jetzt richtig „Braubach“, vor. **HALLER** kann Ihnen beide Auflagen anbieten:

- 62-1400 MH 63 a** mit falsch gedrucktem Ortsnamen „Braunbach“, 1. Auflage, ** **8,20**
- 62-1401** dito mit Ersttags-Sonderstempel Bonn **8,50**
- 62-1402** dito mit Ersttags-Sonderstempel Berlin **8,50**
- 62-1410 MH 63 b** mit jetzt richtigem Ortsnamen „Braubach“, 2. Auflage, s. Abb. postfrische Erhaltung **8,20**
- 62-1411** dito mit Tagesstempel aus der Zeit **8,20**

MH 62 „650 Jahre Goldene Bulle“

Auch beim MH 62, das am 2. Januar erschienen ist, gibt es wenigstens 3 Teilaufgaben. Wir werden Ihnen heute die uns

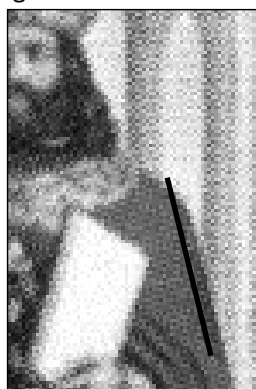
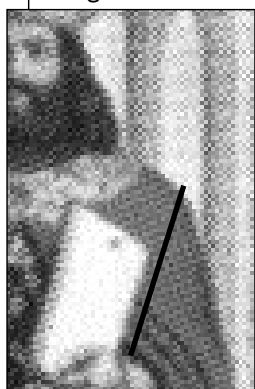

bisher vorliegenden Varianten vorstellen.

MH 62 a I, siehe Abbildung links, Rasterpunkte laufen parallel zum Buchrücken (Rasterstellung 75°),

27 Kerben in der Deckelperforation.

MH 62 b I, siehe Abbildung rechts, Rasterpunkte laufen parallel zum rechten Oberarm (Rasterstellung 15°), ebenfalls 27 Kerben in der Deckelperforation.

Diese Unterschiede lassen sich auf der 4. Deckelseite in der Statue rechts neben den Marken feststellen.

- 62-1420 MH 62 aI**, mit Raster 75°, s. Abb. links, ** **20,50**
- 62-1421** dito mit Ersttags-Sonderstempel Bonn **20,90**
- 62-1422** dito mit Ersttags-Sonderstempel Berlin **20,90**
- 62-1430 MH 62 bI**, mit Raster 15°, siehe Abb. rechts (wurde schon im letzten Journal angeboten), ** **20,50**
- 62-1431** dito mit Stempel aus der Zeit **20,90**

MH 58 bII - Leuchtturm MH mit weitem Durchstich

Eine weitere Teilaufgabe können wir Ihnen vom MH Leuchtturm melden. Diese Auflage hat nur 44 anstatt bisher 50 Kerben in der Deckelperforation. Wir können anbieten:

- 62-1450 MH 58 bII** Leuchtturm MH mit 44 Kerben, ** **7,90**
- 62-1451** dito gestempelt aus der Zeit **7,90**

Passerverschub auf Heftchendeckel

Fehler auf dem Heftchendeckel sind relativ selten anzutreffen. So war dieser Passerverschub dem Prüfer völlig unbekannt. Das hier abgebildete MH weist einen sehr markanten Passerverschub der blauen Farbe auf, wodurch das Bild verschwommen wirkt. Es liegen uns nur einige MH vor.

HALLER kann Ihnen anbieten:

- 62-1460 MH 33** mit markantem Passerverschub, ** **25,00**

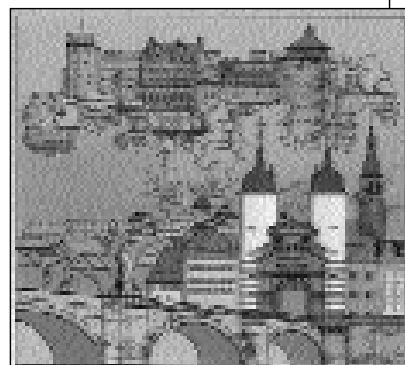

Jugend-Markenheftchen 2006

Alle Jahre wieder - so sind auch dieses Jahr neue Jugend-MH aufgelegt worden. Die beiden MH enthalten jeweils 5

Marken der Werte 45 und 55 Cent. Erstmals ist der Sonderdruck direkt am Heftchendeckel, mit einer Perforation versehen, anhängend. Wir können Ihnen anbieten:

- 62-1465 Jugend-MH 2006**, 2 verschiedene, ** **16,10**
- 62-1466** dito mit Ersttags-Sonderstempel Bonn **16,90**
- 62-1467** dito mit Ersttags-Sonderstempel Berlin **16,90**



Markenheftchen zu besonderen Anlässen

Dem MH- und Motiv-Sammler nachfolgend ein Angebot von Sonder-Heftchen.

62-1470 MH anlässlich des Gewinns der Formel-1 WM von Mika Häkkinen. Bestückt mit pass. Finnland-Block und 2 Sportmarken Bund zu 100 Pf. Erhaltung ** **4,90**

62-1471 dito mit ESSt Helsinki u. Bonn **5,90**

62-1472 dito mit ESSt Helsinki u. Berlin **5,90**

62-1480 MH anlässlich „100 Jahre Zepelin“. Bestückt mit 2 Sondermarken zu diesem Anlass, ** **3,90**

62-1481 dito mit Ersttags-Sonderstempel Bonn **4,50**

62-1482 dito mit Ersttags-Sonderstempel Berlin **4,50**

62-1483 dito mit pass. Sonderstempel Friedrichshafen **4,50**

62-1484 dito mit pass. Sonderstempel Velbert **4,50**

62-1485 dito bestückt mit je 2xMiNr 1525 u. 2128 ** **6,50**

62-1486 dito bestückt mit je 2xMiNr 1597 u. 2128 ** **6,50**



Dies und Das - für jeden was

Nachfolgend finden Sie Angebote quer durch die Gebiete der Philatelie. Wir wünschen viel Spaß beim Suchen.

Amtliche Schwarzdrucke der Post Österreichs

Viele Österreich-Sammler nehmen die Chance wahr und bereichern Ihre Sammlung mit Schwarzdruckten. Wir haben für



Sie nachfolgend wieder ein Angebot mit aktuellen Schwarzdruckten zusammengestellt.

62-1500 2006: Gemälde von Amerling **2,50**

62-1501 2006: Block Post aus einer anderen Welt (Meteorit) **4,50**

62-1502 2006: 25 Jahre Hilfsorganisation „Menschen für Menschen“ **2,50**

62-1503 2006: Block Freimaurerei in Österreich, Abb. **4,50**

62-1504 2006: Franz Beckenbauer **2,50**

62-1505 2006: Geburtstag Sigmund Freud, Couch **2,50**

Schweiz: 5er Streifen aus Businessbogen

Wie die Deutsche Post, so legt auch die Schweizer Post für Großverbraucher Business-Bogen auf. Da die Streifen aus



dem Bogen durch die schweizer Post nicht abgegeben werden,

suchen viele Sammler nach einem Angebot. Der Fünferstreifen, Michel-Nr 1591 mit Nominale 2.40 SFr je Marke, hat übrigens auf der Rückseite einen Code-Aufdruck. Wir können Ihnen anbieten:

62-1510 5er Streifen aus Businessbogen, MiNr 1591 **12,70**

Frankreich: Silber-Briefmarke „Marianne“

Ganz überraschend hat die Post Frankreichs eine Silbermarke herausgegeben. Die Marke mit Motiv „Marianne“ hat eine Nominale von 5 Euro und ist aus 999 Teilen Silber hergestellt. Sie ist in einer Hülle untergebracht, die in einen scheckkartengroßen Karton eingearbeitet ist. Vorderseitig links ist das Logo der Französischen



Post angebracht. Sichern Sie sich ein Stück dieser Mini-Aufgabe - bestellen Sie sofort!

62-1515 Silber-Briefmarke, wie beschrieben, ** **8,75**

Gambia - Silbermarke zu Ehren „Papst J. Paul II“

Die Postverwaltung Gambias hat ebenfalls Silbermarken herausgegeben. Auf 2 Serien mit 12 Werten zeigen sie Motive von „Papst Johannes Paul II. Eine grafisch sehr gut gelungene Ausgabe, die sich jeder Motiv-Sammler in seine Sammlung holen sollte. **HALLER** kann Ihnen anbieten:

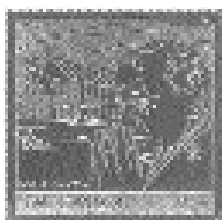

62-1520 Gambia - 6 Werte Silbermarken, **1. Serie**, „Papst Johannes Paul II“, ** **29,00**

62-1521 Gambia - 6 Werte Silbermarken, **2. Serie**, „Papst Johannes Paul II“, in postfrischer Erhaltung **29,00**

China: Anlagemünze „Silberpanda“

Der neue Jahrgang der China-Panda-Serie erfreut sich in Deutschland großer Beliebtheit. Die 2006er Ausgabe aus reinem Silber (999/1000) besticht mit einem wunderschönen Motiv der drolligen Bären. Die Silber-Pandas aus dem Reich der Mitte gehören zu den bekanntesten und beliebtesten Anlagemünzen der Welt und reizen gerade durch die Besonderheit der jährlich wechselnden Motive zum Sammeln. Die diesjährige Silbermünze zeigt zwei Pandas bei ihrer Lieblingsbeschäftigung, dem Verputzen von Bambusblättern.



62-1550 10 Yuan Silberpanda 2006, 1 Unze, PP **19,90**

Österreichs Fußball-Markenheftchen

Mittlerweile können wir den Österreich-Sammlern zwei weitere Fußball-Heftchen anbieten, nämlich „FC Wacker Tirol“ und „SV Mattersburg“.

Jedes MH enthält 9 personalisierte 55 Cent Marken, die vereinsbezogen sind. Außerdem finden Sie darin alles wissenswerte über den Fußball-Verein.

62-1555 Fußball-Markenheftchen der Österreichischen Post „Wacker Tirol“, postfrisch **15,50**

62-1556 dito des „SV Mattersburg“, siehe Abb., ** **15,50**



Einschreib- und Nachnahme-Label

Nachfolgend stellen wir Ihnen weitere Einschreib-Label vor, damit Sie Ihre Sammlung vervollständigen können.

Einschreib-Label aus Einschreib-Block B912-671-500 mit Ankreuz-Möglichkeiten für die entsprechende Versendungsform.

62-1560 Einschreib-Label lose, siehe Abbildung **1,50**

62-1561 Einwurf-Einschreiben beklebt mit abgebildeten Label, frankiert mit Dauerserie, Einlieferungsschein **4,50**



Einschreib-Label „Einschreiben Einwurf“ B912-671-200

62-1565 Einschreib-Label lose, siehe Abbildung **1,50**

62-1566 Einwurf-Einschreiben, frankiert mit Dauerserie, Einlieferungsschein **4,50**



Einschreib-Label „Einschreiben“ ohne Materialnummer

62-1570 Einschreib-Label lose, siehe Abbildung **1,50**

62-1571 Einschreiben beklebt mit abgebildeten Label, frankiert mit Dauerserie, Einlieferungsschein **4,90**



Gemeinschaftsausgaben - ein interessantes Sammelgebiet

Das Sammeln von Gemeinschaftsausgaben hat in den letzten Jahren viele Anhänger gefunden. Auf diesem Gebiet haben Sie die Möglichkeit, eine ansprechende und attraktive Sammlung aufzubauen. Wann dürfen wir auch Sie als Abonnenten begrüßen?

Kasachstan - Usbekistan



Bereits im November 2003 haben die beiden Postverwaltungen den Malern „Aytbaev“ und „Ahmedov“ diese GA gewidmet.

62-1600 Je einen Zusammen-
druck beider Länder, ** **9,20**

62-1601 dito je einen Erst-
tagsbrief beider Länder **12,20**

Liechtenstein - China

Die beiden bildgleichen Marken zeigen die Gemälde „Magnolien“ und „Blumenvase“ von den Malern „Chen Hongshou“ und „Ambrosius Bosschaert“. Ausgabetag war der 18. Mai 2005.

62-1605 Je zwei Marken von beiden
Ländern, postfrische Erhaltung **2,50**

62-1606 dito zwei FDC's **3,50**

62-1607 China: 2 Maximumkarten
mit China- und Liechtensteinmarke, Ersttags-Sonderst. **3,20**

62-1608 Liechtenstein Kleinbogen postfrisch **18,70**

62-1609 China: 2 Sonder-Kleinbogen, postfrisch **3,20**



Australien - Großbritannien

Landschaften, Parks, ein Monument und ein Schloss zeigen die 4 bildgleichen Zusammendrucke der Ausgabe „Welt- und Kulturerbe der Menschheit“, die von diesen beiden Postverwaltungen ausgegeben wurden. Ausgabetag war der 21. April 2005.

HALLER kann anbieten:

62-1615 Jeweils 4 Zusam-
mendrucke (8 Werte) von beiden Postverwaltungen **10,30**

62-1616 2 Kombi FDC's mit den 16 Werten und den jeweili-
gen Ersttags-Sonderstempeln der Postverwaltungen **22,50**

Finnland - Schweden

Diese Ausgabe wurde Sveaborg, einer der größten Seefestungen der Welt (seit 1991 Weltkulturerbe) gewidmet. Auf den Marken sind drei historische Bilder zu sehen, die die Königspforte, die Befestigungsmauer und die Bastion Hjärne zeigen. Ausgabetag war der 4. Mai 2006. Erschienen sind zwei Heftchen, deren Outfit und auch Heftchenblätter bildgleich sind, sowie



zwei bildgleiche Blocks, die zusammen mit einem Schwarzdruck nur in einem speziellen Folder, der die nötigen Informationen gibt, erhältlich waren.

62-1650 Je ein Heftchen beider Länder, ** **9,10**

62-1651 Offizieller, farbig bebildeter Folder mit je einem
Block beider Länder sowie einem Schwarzdruckblock **28,00**

62-1652 Illustrierter Kombi-FDC, aufgeklebt sind beide Aus-
gaben, gestempelt mit jeweiligem ESSt **10,20**

Liechtenstein - Österreich

Dem beliebtesten
Porträtisten in Wien,
Friedrich von Amer-
ling, ist diese GA ge-
widmet. Die Marken
zeigen das Bild „In
Tränen versunken“,
das bei Sotheby's am
3. Juni 2003 für ca.
80.000 Euro von der
Fürstlichen Samm-
lung in Wien ersteigert worden ist. Ausgabetag war der 6. März 2006. **HALLER** kann anbieten:

62-1655 Je eine Marke beider Länder, postfrisch **4,35**

62-1656 Je ein Ersttagsbrief beider Länder **6,05**

62-1657 Kombi-FDC mit beiden Marken, siehe Abb. **5,50**

62-1658 Liechtenstein: Achter-Kleinbogen, ** **18,50**

62-1659 Österreich: Achter-Kleinbogen, ** **16,50**

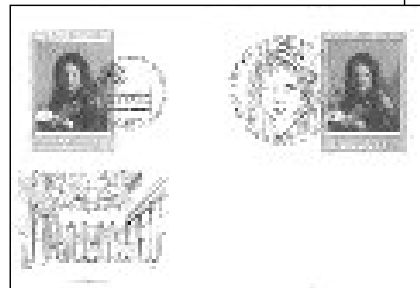

Griechisch Zypern - Indien

Diese GA widmet sich den Volkstänzen beider Länder. Die Abbildungen der Marken zeigen Szenen aus Volkstänzen.

Dazu hat Zypern einen Block, Indien einen Zusammendruck und einen Block herausgegeben. Der Ausgabetag der bildgleichen Marke war der 12. April 2006. Wir können anbieten:

62-1665 Block griech.

Zypern, Zusammen-
druck und Block von Indien, postfrische Erhaltung **6,50**

62-1666 Block griech. Zypern und ZD Indiens auf FDC **4,90**

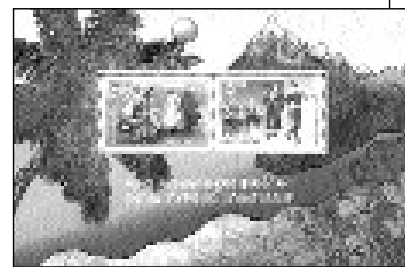

Polen - China

Am 20. Juni 2006 haben die beiden Postverwaltungen zwei bildgleiche Marken herausgegeben. Sie zeigen ein goldenes Gefäß aus dem chin. Kaiserpalast (18. Jahrhundert) bzw. einen silbernen Krug aus Danzig (17. Jahrhundert). **HALLER** kann anbieten:

62-1670 jeweils 2 Marken von beiden Ländern, ** **1,60**

62-1671 jeweils einen FDC von beiden Ländern **2,20**



Brasilien - Cuba

Mit dieser Ausgabe soll die Freundschaft zwischen diesen beiden Ländern unterstrichen werden. Die beiden bildgleichen Motive zeigen „Traditionelle Tänze“. Ausgabetag war der 16. August 2005. Wir bieten Ihnen an:

62-1675 jeweils 2 Werte „Trad. Tän-
ze“ beider Länder, postfrisch **3,70**



Gemeinschaftsausgaben - ein interessantes Sammelgebiet

Deutschland - Niederlande

Anlässlich des 400. Geburtstages des Malers „Rembrandt“, haben sich die beiden Postverwaltungen darauf verständigt, eine Gemeinschaftsausgabe aufzulegen. Während in Deutschland ein Einzelwert erschienen ist, hat man sich in den Niederlanden für einen Sechserblock (ein Wert daraus bildgleich mit der deutschen Marke) und einen Block (nicht bildgleich) entschieden. Zusätzlich ist ein Prestige-MH aufgelegt worden. **HALLER** hat Ihnen nachfolgend ein umfangreiches und interessantes Angebot zusammengestellt.

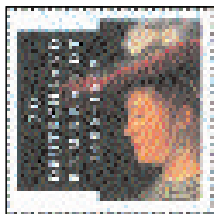

Ausgaben der Deutschen Post

62-1700 Sondermarke „Rembrandt“, postfrisch **1,00**
62-1701 Sondermarke „Rembrandt“, gestempelt **1,00**



62-1702 Sondermarke „Rembrandt“ auf Ersttagsbrief **1,95**
62-1703 dito auf illustr. Kuvert mit „Rembrandt“-SSt Kassel **1,95**
62-1704 Kombi-

Beleg mit Sechserblock-Ausgabe der niederländischen Post und Ersttags-Sonderstempel sowie mit der deutschen Sondermarke mit passendem Sonderstempel „Kassel - Rembrandt“, siehe Abbildung **6,90**

Ausgaben der Niederländischen Post

62-1710 Sechserblock „Rembrandt“, s. Abbildung ** **3,40**
62-1711 Sechserblock „Rembrandt“, gestempelt **3,40**

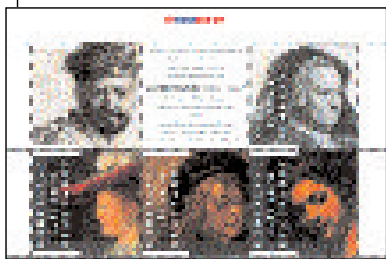

62-1712 Sechserblock „Rembrandt“ auf offiz. Ersttagsbrief **4,50**
62-1713 Kleinbogen mit zwei Sechserblocks, postfrisch **6,80**
62-1714 Blockausgabe „Rembrandt“ (nicht bildgleich), postfrische Erhaltung **11,30**

62-1715 dito mit Ersttags-Sonderstempel **11,30**

Wirbel um Prestige-MH „Rembrandt“

Die Post der Niederlande hat neben den Sondermarken auch ein Prestige-Markenheftchen aufgelegt, das in den

letzten Wochen und, so schätzen wir, auch noch die nächsten Wochen für viel Gesprächsstoff sorgen wird. Das MH ist sowohl über die Versandstelle, als auch über die Schalter verkauft worden. Aufgrund der niedrigen Auflage von nur 45.000 Stück war das Heftchen innerhalb weniger Tage ausverkauft.

Die Sensation!

Auf einem der insgesamt vier Heftchenblätter befindet sich ein Exemplar der deutschen Rembrandt-Briefmarke zu 70 Cent (Michel-Nr. 2550) neben einer bildgleichen niederländischen Marke zu 39 Cent (siehe untere Abbildung). Die deutsche 70 Cent-Marke aus dem niederländischen MH, das in Enschede gedruckt wurde, weist markante Unterschiede in Rasterung, Papier und Fluoreszenz gegenüber der bildgleichen 70 Cent-Marke aus dem deutschen Zehnerbogen auf.

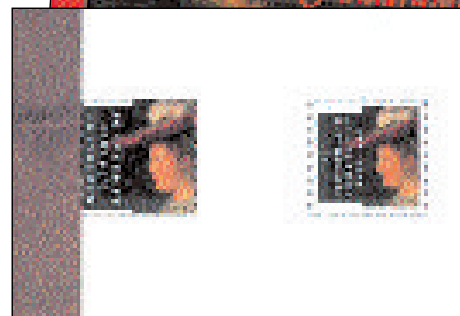

Reaktion der Deutschen Post

Die Deutsche Post beschreibt diese in den Niederlanden gedruckte 70 Cent-Marke als nicht autorisierten Nachdruck durch die holländische Post, da die Marke nicht den deutschen Produktions- und Sicherheitsstandards entspricht. Es bleibt abzuwarten wie es in dieser Angelegenheit weitergeht. Fakt ist, dass dieses amtliche MH einer sehr großen Nachfrage unterliegt und schon Preise bis zu 700 Euro gezahlt worden sein sollen. Sie als Sammler müssen selbst entscheiden, ob Sie dieses Kuriosum in die Sammlung aufnehmen wollen.

Wir können Ihnen aus unserem Kleinbestand anbieten:

62-1750 Prestige Heftchen der niederländischen Post mit nicht autorisierter deutscher 70 Cent-Marke, ** **49,00**

Rumänien - Ungarn

Dem ungarischen Komponisten Bela Bartok und dem rumänischen Komponisten George Enescu ist diese Gemeinschaftsausgabe gewidmet. Ausgabetag war der 8. Juni 2006. Ungarn hat dabei 2 Werte und Rumänien einen Zusammendruck mit 2 Werten und einen



Block herausgegeben. **HALLER** kann Ihnen anbieten:
62-1760 2 W. Ungarn, ZD und Block von Rumänien ** **4,00**
62-1761 Ungarn FDC, Rumänien Block FDC und Rumänien Kombi-FDC mit allen 4 Werten und Ersttags-Sonderst. **10,70**

Abonnement-Möglichkeiten

Wenn Sie die weltweit erscheinenden **Gemeinschaftsausgaben abonnieren** möchten, dann notieren Sie bitte folgende ABO-Bestell-Nummer auf Ihrem Bestellschein:

u750/A01 für postfrische Ausgaben, **u750/C01** für Ausgaben auf Ersttagsbrief.

Es besteht auch die Möglichkeit, das Abonnement dahingehend zu begrenzen, dass Sie nur Ausgaben geliefert bekommen, bei denen **wenigstens ein europäisches Land** beteiligt ist. In diesem Falle notieren Sie bitte die ABO-Bestell-Nummer **u765/A01** für postfrische Ausgaben bzw. **u765/C01** für Ausgaben auf Ersttagsbrief.

Sammelgebiet China



Bei dieser Journal-Ausgabe ist die China-Berichterstattung schmaler ausgefallen als sonst. Dieses liegt vor allem daran, dass die Kleinbogen-Lieferung erst Anfang des nächsten Jahres zu erwarten ist. Der Versuch weitere Zwangszuschlagsmarken zu beschaffen, konnte bis jetzt leider nicht realisiert werden. Wir versuchen aber weiter. Ein Angebot an Block-Frankaturbriefen und Zusammendruck-Kombinationen folgt im nächsten Journal.

Besonders erfreulich ist, dass der in letzter Zeit etwas schwächelnde Markt seit einigen Monaten wieder anzieht. So werden die früheren Ausgaben zu besseren Preisen angekauft und diverse Neuheiten zu überraschend hohen Preisen gehandelt. Nachfolgend einige Angebote von Kleinbogen und Blöcken.

Kleinbogen und Blöcke

- 62-1800** Einen interessanten Folder gab es zur Ausgabe „Jahr des Hundes“. Darin enthalten ist der ganz oben abgebildete, personalisierte Kleinbogen, der darunter abgebildete selbstklebende Kleinbogen „Hunde“ und ein Satz „Hunde“. Alles in allem ein sehr schön gestalteter Folder mit viel Hintergrundinformationen, Tagespreis ** **15,50**
- 62-1801** 2006-6 Kleinbogen selbstklebend „Jahr des Hundes“, siehe mittlere Abbildung. Hat am chinesischen Markt schon im Preis angezogen. Unser momentaner Tagespreis ** **11,00**
- 62-1802** dito in einem farbig gestalteten, bebilderten Karton fest eingearbeitet, Sichtfenster **12,00**
- 62-1803** 2006-1 Wie schon letztes Jahr war der Block zum „Jahr des Hundes“ schwieriger zu beschaffen. Es mußte am freien Markt zugekauft werden. Unser momentaner Tagespreis ** oder o **6,00**
- 62-1804** 2006-8 Block-Ausgabe „Yungnag-Skulpturen“, siehe Abbildung, ** **1,50**
- 62-1805** 2006-8 Block-Ausgabe „Yungnag-Skulpturen“, gestempelt **1,50**

Angebote über MK, Sonderbelege etc. finden Sie in unserer Neuheitenliste!

Motive

HALLER möchte Ihnen wieder Gelegenheit geben, die nachfolgend aufgelisteten Motiv-Sätze und Blöcke zu besonders günstigen Preisen anzukaufen.

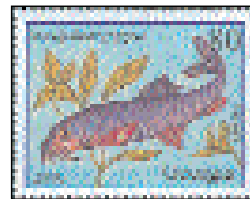

- 62-1850** 50 Jahre UNO - Simbabwe, 564/7 **, Michel 2,20 **1,20**
- 62-1851** Bienen - Venda, Block 8 **, Michel 4,50 **2,50**
- 62-1852** Cricket - Barbados, 985/7 **, Michel 5,50 **3,00**
- 62-1853** Eulen - Liberia, 939/4 **, Michel 1907/2, Michel 9,00 **4,90**
- 62-1854** Fische - Georgien, 342/6 **, Michel 5,50 **2,90**
- 62-1855** Fußball-WM 1998 - Lesotho, Block 121+122 **, Michel 9,00 **4,90**
- 62-1856** Greifvögel - Ruanda, 893/0 **, Michel 10,00 **5,00**
- 62-1857** Hunde - Niger, 1837/2 **, Michel 22,00 **13,20**
- 62-1858** Insekten - Mauretanien, 943/9 **, Michel 7,50 **3,90**
- 62-1859** Jahr des Drachen - Marshall Inseln, Block 31 **, Michel 1,20 **0,70**
- 62-1860** Käfer längster - Fidschi Inseln, Block 44 **, Michel 6,50 **3,60**
- 62-1861** Katzen - Niger, 1831/6 KB **, Michel 22,00 **13,20**
- 62-1862** Korallen - Malaysia, 655/8A **, Michel 1,70 **1,00**
- 62-1863** Meeresfauna - Senegal, 1041/4 **, Michel 4,80 **2,70**
- 62-1864** Pferde - Kap Verde, 699/02 **, Michel 3,60 **1,90**
- 62-1865** Pilze - Mali, 2 Kleinbogen, 2546/57 **, Michel 42,00 **24,00**
- 62-1866** Reptilien - Kongo Zaire, 939/4 **, Michel 5,00 **3,00**
- 62-1867** Schiffe - Fidschi Inseln, Block 29 **, Michel 3,80 **2,20**

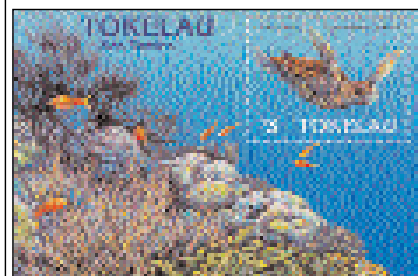

- 62-1868** Schildkröten - Tokelau, Block 6 **, Michel 8,70 **4,90**
- 62-1869** Tiere, einheim. - Kongo Brazzaville, 1508/1 **, Michel 3,50 **1,90**
- 62-1870** Tiere, Nationalpark - Kongo Zaire, 1079/3, Michel 4,80 **2,70**
- 62-1871** U-Boote - Chile, 2 Werte, Michel-Nr 1518/9 **, Michel 4,20 **2,40**

China-Abonnements

Lassen Sie sich zu ABO-Vorzugspreisen innerhalb eines Abonnements bedienen. Preiszuwächse sind Ihnen bei diesem Land sicher.

Land-Abonnement: Sie erhalten alle Ausgaben inkl. Blocks. Geben Sie bitte die gewünschte Erhaltungsform (**/o/FDC) an. Zusätzlich möglich: Markenheftchen (ABO-BestNr A/22), Ganzsachen G/01 und Maximumkarten X/20.

Spezial-Abonnement: Hier erhalten Sie die philatelistischen Leckerbissen Chinas, die nur in sehr geringen Auflagen erscheinen. Ausgaben, die innerhalb des oben genannten Land-Abonnements laufen, erhalten Sie hierbei nicht.

Abonnements für portogerecht gelaufene Belege: Wir können Ihnen anbieten: Belege mit Einzelfrankatur, Belege mit Mehrfachfrankatur, Belege mit Mischfrankatur, und Belege mit Blocks

Preisliste: Interessierten Kunden können wir nachfolgend aufgeführte Preislisten anbieten: Sonderbelege, Ganzsachen, Markenheftchen, Zwangszuschlagsmarken, Belege mit unterschiedlichen Frankaturmöglichkeiten.

Hologramm-Ausgaben - das besondere Sammelgebiet

Immer mehr Philatelisten stoßen auf dieses Sammelgebiet. Vor allem jüngere Sammler sind es, die sich an diesen außergewöhnlichen Ausgaben erfreuen. Wann lassen Sie sich von diesen wunderschönen Marken verzaubern?



UNO Genf - Palais des Nations

Am 3. Februar 2006 hat die Postverwaltung eine Freimarke zu 1,30 SFr herausgegeben. Das Hologramm zeigt das Palais des Nations. Wir haben für Sie rechtzeitig disponiert und können Ihnen nachfolgend anbieten:

62-1900 Hologramm-Freimarke, wie abgebildet in postfrischer Erhaltung **1,55**
62-1901 dito gestempelt **1,55**

62-1902 dito auf farbig illustriertem Ersttagsbrief **2,40**



Canada - Weihnachtsmarke

Eine weitere Hologramm-Ausgabe können wir von der Canadischen Post vorstellen. Am 2. November 2005 wurde eine Weihnachtsmarke mit Motiv "Schneemann" verausgabt. Über das ganze Markenbild hinweg finden sich kleine Schneekristalle, die im Licht glitzern. Die 50 Cent-Marke erschien im Markenheftchen zu 12 Stück.

62-1905 Weihnachts-Marke Canada, siehe Abb. ** **0,75**
62-1906 dito kpl. Markenheftchen mit 12 Marken ** **9,00**

Ungarn - erste Hologramm-Ganzsache

Scheinbar um Fälschungen bzw. unerlaubten Nachdrucken vorzubeugen, hat die Postverwaltung Ungarns auf dem „Prioritaire“-Umschlag „Postwesen“ ein Hologramm anbringen lassen.



62-1910 Prioritaire-Umschlag „Postwesen“, siehe Abb. ** oder o **1,80**

USA - Ausgabe „Experimentalflugzeuge“

Am 17. März wurde von der US-Postverwaltung eine Schnellpost- und Eilpostmarke herausgegeben. Dabei ist die Fläche des „X“ auf dem Markenbild als Hologramm dargestellt. Wir können Ihnen anbieten:

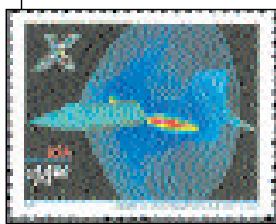

62-1920 Schnellpost-Marke, Nominale 4.05 \$, postfrisch **5,95**

62-1921 Eilpostmarke, Nominale 14.40 \$, siehe Abbildung, in postfrischer Erhaltung ** **20,85**

ABO-Möglichkeiten „Hologramme“

Nutzen Sie die **günstigen** ABO-Preise und steigen Sie in dieses moderne Sammelgebiet ein. Nachfolgend eine Aufstellung der Abonnement-Möglichkeiten mit Angabe der entsprechenden ABO-Bestell-Nummer:

Postfrisch u759/A01, gestempelt u759/B01, FDC u759/C01, Ganzsachen u759/G01, Kleinbogen postfrisch u759/A39, Kleinbogen gestempelt u759/B39, Markenheftchen postfrisch u759/A22, Markenheftchen gestempelt u759/B22, Belege-Folder-Gedenkblätter-Erinnerungskarten etc. u759/Y61, Telefonkarten u759/Y98 sowie Schwarzdrucke u759/A68.

Deutschland - die Überraschung

Wie schon auf Seite 20 vorgestellt, ist anlässlich der Fußball-WM von der Deutschen Post eine PK-Serie mit eingedruckter Sportmarke erschienen. Nun sind aber diese Karten nicht nur als Set, sondern auch einzeln für 1,00 Euro das Stück mit einem zusätzlichen Hologramm aufgetaucht. Wir haben bei der Versandstelle diesbezüglich nachgefragt und erhielten die Antwort, dass es



sich bei den Hologramm-Ganzsachen um Restmengen handle, die für den nicht philatelistisch versierten Fußballfan vor Ort gedacht und geplant seien. Dass gerade diese Teilaufgabe auch für den Philatelisten interessant sein könnte, wurde scheinbar ignoriert. Der zusätzliche Aufpreis von 25 Cent pro Karte sollen Lizenzentgelte an die FIFA sein, da hier nicht das Set, sondern jede Einzelkarte lizenzpflichtig ist.

Die Beschaffung einer kompletten Karten-Serie war extrem schwierig, da über die Erlebnisteamer nur Einzelkarten abgegeben wurden. Insider sprechen sogar davon, dass es insgesamt nur 2500 komplette Serien geben soll. Eine Menge die keinesfalls ausreicht, um alle Sammler befriedigen zu können. Mittlerweile sind diese Hologramm-Ganzsachen von MICHEL unter PSo 92 II katalogisiert worden. Bei den nachfolgend angebotenen Serien handelt es sich um kleinste Kontingente.

62-1950 Postkarten-Ganzsachen-Set „Fußball-WM“, 12 Karten mit Hologramm „FIFA World Cup Germany“ ** **32,50**

62-1951 dito jede Karte mit pass. Sonderstempel **37,90**

62-1952 Münchner Postkarte mit Münchner SSt „Eröffnungsspiel Deutschland - Costa Rica“ (dieser Sonderstempel ist nicht im Set unter Bestell-Nr 62-1951 enthalten) **2,90**

62-1953 Berliner Postkarte mit Berliner Sonderstempel „Endspiel Italien - Frankreich“ (dieser Sonderstempel ist nicht im Set unter Bestell-Nr 62-1951 enthalten) **2,90**

Deutschland - weitere Überraschung

Neben der Ganzsachenserie hat die Versandstelle auch noch ein 5er - Postkarten-Set „FIFA WM 2006“ verkauft, bei dem Marken aufgeklebt waren. Was die Sammler nicht wußten, es gab eine Karte aus dieser Serie (zwei verschiedene Frankaturen) ebenfalls mit einem Hologramm. Auch diese Karten sind nicht über die Versandstelle angeboten worden. Nutzen Sie nachfolgendes Angebot.



62-1960 abgeb. Postkarte beklebt mit 65 Cent Marke, Hologramm, SSt „Eröffnungsspiel Deutschl. - Costa Rica“ **2,30**

62-1961 selbige Karte, aber beklebt mit zwei 50 Cent-Marken, Hologramm, SSt „Endspiel Frankreich - Italien“ ** **2,30**

Marken privater Postdienstleister - ein Sammelgebiet mit Zukunft

Postdienstleister „WVD Postservice“

Einige Neuausgaben können wir Ihnen von WVD Chemnitz anbieten. **Hinweis:** Die Ausgabe „August der Starke“, eine Infopostmarke, gibt es nur auf Bestellung und wird vom Postdienstleister selbst aufgebracht und gestempelt. Postfrische Marken werden nicht abgegeben.

Ergänzungsausgabe - blauer Lacküberzug - 6.8.2005

62-2100 3 Werte „Berühmte Sachsen 45 May/ 45 Horch / 130 Hartmann mit blauem Lacküberzug, ** **3,55**

62-2101 dito mit Ersttags-Stempel **3,70**

62-2102 dito auf Ersttagsbrief (weißes Kuvert) **4,70**

62-2103 3 am Ersttag gelaufene Belege **9,50**

Ergänzungsausg. - blauer Lacküberzug - 16.9.2005

62-2105 3 Werte „Ber. Sachsen“ 39 / 100/ 200, ** **5,45**

62-2106 dito mit Ersttags-Stempel **5,60**

62-2107 dito auf Ersttagsbrief (weißes Kuvert) **6,60**

62-2108 3 am Ersttag gelaufene Belege **10,80**

Berühmte Sachsen „August der Starke“ - 15.2.2006

62-0000 Infopost-Marke 23 Cent, ** **siehe Hinweis oben**

62-2111 dito mit Ersttags-Stempel **0,40**

62-2112 dito auf Ersttagsbrief (weißes Kuvert) **1,60**

62-2113 Zwölfer-Kleinbogen, ** **4,80**

62-2114 am Ersttag gelaufener Beleg **2,70**

Berühmte Sachsen „Herzog Heinrich“ - 28.4.2006

62-2115 Sondermarke 45 Cent, selbstkl. ** **0,75**

62-2116 dito mit Ersttags-Stempel **0,80**

62-2117 offizieller, farbig illustrierter Ersttagsbrief **3,20**

62-2118 Zwölfer-Kleinbogen, ** **9,00**

62-2119 am Ersttag gelaufener Beleg **2,80**

Berühmte Sachsen „Robert Schumann“ - 13.5.2006

62-2125 Sondermarke „Schumann“ 45 Cent, selbstklebend, ** **2,10**

62-2126 dito mit Ersttags-St. **2,15**

62-2127 offizielle, vierfarbige Maximumkarte als Ersttagsbrief **3,20**

62-2128 Zwölfer-Kleinbog. ** **25,20**

62-2129 Ersttag gelauf. Beleg **3,50**



Postdienstleister „PZD Nordbayern“

Als 100%ige Tochter des Verlages Nürnberger Presse Druckhaus Nürnberg GmbH wurde dieses Unternehmen 2004 gegründet und stellt seit Anfang 2005 im Großraum Nürnberg auch Briefsendungen zu. Am 2. Februar '05 sind dann erstmals Briefmarken herausgegeben worden. Wir können Ihnen anbieten:



Aus Zwölferbogen

62-2135 5 Werte „Stadtansichten“ 40 / 45 / 75 / 120 175 Cent, postfrisch **7,30**

62-2136 dito komplet-

ter Satz mit Ersttags-Sonderstempel 2.2.2006 **7,50**

62-2137 dito auf Ersttagsbrief (weißes Kuvert) **8,80**

62-2138 offizieller, farbig illustrierter Ersttagsbrief **12,00**

62-2139 alle 5 Werte als Zwölfer-Bogen, ** **87,60**

62-2140 kpl. Eckrand-Satz mit schwarzer Bogen-Nr. **8,50**

62-2141 5 am Ersttag gelaufene Belege **16,20**

Zusammendruckbogen

62-2150 „Stadtansichten“ als Zusammendruckbogen, s. Abbildung links unten, Auflage nur 2000 Stück !!, ** **7,30**

62-2151 dito mit Ersttags-Sonderstempel 2.2.2006 **7,50**

62-2152 dito auf Ersttagsbrief (weißes Kuvert) **8,80**

Postdienstleister „Regionaler Briefservice“

Der in Jena ansässige Briefservice hat im März den abgebildeten Block „Lichtstadt Jena“ herausgegeben. Mit einer Auflage von nur 2500 Stück ist er sicher für Überraschungen gut. Wir können Ihnen anbieten:

62-2160 Block „Lichtstadt Jena“ selbstkl., siehe Abb. ** **7,30**

62-2161 dito mit Ersttags-Sonderst. **7,50**

62-2162 dito auf Ersttagsbrief **8,80**

62-2163 vier am Ersttag gelaufene Belege **16,20**



Postdienstleister „Citipost Osnabrück“

Das seit Oktober 2005 als Briefdienst tätige Unternehmen gehört zur Neuen Osnabrücker Zeitungs GmbH. Es kooperiert unter anderem mit Citipost Hannover. Die ersten Marken zeigen „Baudenkmäler der Region“ und sind als Zwölferbogen, aber auch als Zusammendruckbogen hergestellt worden. **HALLER** kann Ihnen anbieten:

Aus Zwölferbogen

62-2165 5 Werte „Baudenkmäler“ 45 / 51/84/131/175 Cent, ** **8,10**

62-2166 dito mit Ersttags-Sonderstempel 1.5.2006 **8,20**

62-2167 dito auf Ersttagsbrief (weißes Kuvert) **9,60**

62-2168 offizieller, farbig illustrierter Ersttagsbrief **12,00**

62-2169 alle 5 Werte als Zwölfer-Bogen, ** **97,20**

62-2170 kpl. Eckrand-Satz mit schwarzer Bogen-Nr. **9,50**

62-2171 5 am Ersttag gelaufene Belege **16,50**

Zusammendruckbogen

62-2175 „Baudenkmäler“ als ZD-Bogen, ** **8,10**

62-2176 dito mit Ersttags-Sonderstempel 1.5.2006 **8,20**

62-2177 dito auf Ersttagsbrief (weißes Kuvert) **9,60**



Postdienstleister „ABL“ in Altena

Der Integrationsbetrieb erweiterte im Januar 2005 sein Dienstleistungsangebot um einen Briefdienst. Am 2. Mai 2006 wurden für die Privatkunden erstmals Briefmarken verausgabt, die Ansichten im Märkischen Kreis zeigen. **HALLER** kann anbieten:



62-2180 7 selbstklebende Werte „Ansichten“ 45 / 50/ 90 / 130 / 140 / 190 / 200 Cent, postfrisch **13,50**

62-2181 dito mit Ersttags-Sonderstempel 2.5.2006 **13,70**

62-2182 dito auf Ersttagsbrief (weißes Kuvert) **14,80**

62-2183 offizieller, farbig illustrierter Ersttagsbrief **16,00**

62-2184 alle 7 Werte als Zehnerbogen, ** **135,00**

62-2185 kpl. Eckrand-Satz mit schwarzer Bogen-Nr. **14,90**

62-2186 7 am Ersttag gelaufene Belege **23,50**

Marken privater Postdienstleister - ein Sammelgebiet mit Zukunft

Postdienstleister „Brief 24“

Das Dienstleistungsunternehmen ist seit Ende 2004 auch als Briefdienst tätig und stellt Sendungen im Großraum Nürnberg und Würzburg, über Kooperationspartner aber auch bis nach Kempten zu. Für Geschäftskunden wurden Verkaufsstellen eingerichtet und rote Briefkästen aufgestellt.



Ausgabe „Nürnberg - Gestern & Heute“ - 2.5.2006

62-2200	5 Werte 42/ 49 / 85 / 135 / 195 Cent **	8,10
62-2201	dito mit Ersttags-Sonderstempel	8,20
62-2202	dito auf Ersttagsbrief (weißes Kuvert)	9,35
62-2203	dito offizielle Klappkarte, 5 W. gestempelt	13,60
62-2204	Eckrandsatz mit schwarzer Bogennummer **	9,90
62-2205	kpl. Satz als Zwölferbogen **	97,20
62-2206	5 am Ersttag gelaufene Belege	16,50

Block „Fußball-WM - Fußballstadion“ - 2.5.2006

62-2210	Block „Fußball-WM“ mit 49 Cent-Marke **	0,80
62-2211	dito mit Ersttags-Sonderstempel	0,85
62-2212	dito auf Ersttagsbrief (weißes Kuvert)	2,10
62-2213	dito offizielle Klappkarte mit Block	4,80
62-2214	am Ersttag gelaufener Beleg mit Block-Fr.	2,50

Dienstleister „Opas Quaiser Brieflogistik“

Das im Februar 2003 gegründete Unternehmen war seit Mitte 2003 als Briefdienst tätig. Schon Ende 2005 wurde der Betrieb wieder eingestellt. Von der am 9. September 2005 aufgelegten Marke dürfte nur wenig verbraucht und verkauft worden sein. Also eine interessante Ausgabe.



62-2220	75 Cent-Marke mit Motiv „Christoph 7- Hubschrauber“, postfrisch	1,50
62-2221	dito mit Ersttags-Sonderstempel	1,60
62-2222	dito auf Ersttagsbrief (weißes Kuvert)	2,90
62-2223	dito offizielles Ersttagsblatt (50 Cent vom Verkaufserlös werden an den Förderverein gespendet)	5,90
62-2224	am Ersttag gelaufener Beleg	2,90

Postdienstleister „PIN Berlin“

Nachfolgend ein Angebot der aktuellen Ausgaben des größten Dienstleisters.

Ausg. „Geförd. Sportler“ - 24.3.2006

62-2230	5 Werte mit Lacküberzug 41 / 48 / 89 / 137 / 178 Cent, **	7,90
62-2231	dito mit Ersttags-Sonderst.	8,00
62-2232	dito auf FDC (weißes Kuvert)	9,15
62-2233	dito offizielle Klappkarte	9,50

62-2234	kpl. Satz als Zwölfer-Kleinbogen, **	94,80
62-2235	Eckrandsatz mit schwarzen Bogen-Nr. **	8,90
62-2236	5 am Ersttag gelaufene Belege	16,50
Ausgabe „Hertha BSC“ - 1.4.2006		
62-2240	5 W. 41 / 48 / 89 / 137 / 178 Cent, **	7,90
62-2241	dito mit Ersttags-Sonderstempel	8,00
62-2242	dito auf Ersttagsbrief (weißes Kuvert)	9,15

62-2250	dito offiz. Klappkarte mit Satz u. Block	13,60
62-2251	kpl. Satz als Zwölfer-Kleinbogen, **	94,80
62-2252	Eckrandsatz mit schwarzen Bogen-Nr. **	8,90
62-2253	5 am Ersttag gelaufene Belege	16,50
Block „Hertha BSC“ - 1.4.2006		
62-2255	Block mit 48 und 137 Cent-Marke, **	2,95
62-2256	dito mit Ersttags-Sonderstempel	3,00
62-2257	dito auf Ersttagsbrief (weißes Kuvert)	4,25
62-2258	2 am Ersttag gelaufene Belege	6,50
Ausgabe „Das Corps - Auslandsporto“ - 29.5.2006		
Nachdruck - jetzt mit Lacküberzug		
62-2260	4 W. selbstkl. 365 / 535 / 690 / 860, **	39,20
62-2261	dito mit Ersttags-Stempel	39,20
62-2262	dito auf Ersttagsbrief (weißes Kuvert)	39,20
62-2263	Eckrandsatz mit schwarzen Bogen-Nr. **	43,10
62-2264	4 am Ersttag gelaufene Belege	39,50
Ausgabe „Buddy Bears“ - 29.5.2006		
62-2265	12 verschied. W. selbstkl. zu je 24 Cent **	4,60
62-2266	dito mit Ersttags-Stempel	4,80
62-2267	dito auf Ersttagsbrief (weißes Kuvert)	8,30
62-2268	kpl. Eckrandsatz, davon 3 Werte mit schwarzer Bogen-Nr. (es gibt nur 3 Ecken mit Bogen-Nr !!)	5,60
62-2269	3 Kleinbogen, die jeweils 4 verschiedene Viererblöcke des selben Wertes enthalten, **	18,40
62-2270	12 am Ersttag gelaufene Belege	25,50
Ganzsachen-Postkarte „PIN Shop“ - 9.6.2006		
62-2271	Eröffnung PIN Shop Potsdam, 41 Cent **	1,80
62-2272	dito mit Ersttags-Sonderstempel	2,30
62-2273	dito mit Ersttags-Sonderstempel gelaufen	2,80

Postdienstleister „PIN Sachsen“

Ausgabe „neuseen classics“ - 21.5.2006

62-2275	Sondermarke mit Werteindruck 48 Cent **	0,75
62-2276	dito mit Ersttags-Stempel 21.5.2006	0,80
62-2277	dito auf Ersttagsbrief (weißes Kuvert)	2,90
62-2278	dito offizielle Karte mit Marke und Block	6,40
62-2279	Eckrandstück mit schwarzer Bogen-Nr. **	1,25
62-2280	Sondermarke als Zwölferbogen**	9,00
62-2281	am Ersttag gelaufener Beleg	2,40

Block „neuseen classics“ - 21.5.2006

62-2285	Block mit Werteindr. 137 Cent **	2,20
62-2286	dito mit Ersttags-Stempel 21.5.2006	2,30
62-2287	dito auf Ersttagsbrief (weißes Kuvert)	3,45
62-2288	am Ersttag gelaufener Beleg mit Blockfrankatur	3,40



Postdienstleister „Regio Print Vertrieb“

Die nachfolgend angebotene Ausgabe „Dampflokotiven“ ist gemeinsam von Regio Print (Werte 45 und 90Cent) und Citykurier SaBra (Wert 40 Cent) in Zusammenarbeit mit dem Dampflok-Club herausgegeben worden. Zur Ersttagsstempelung wurde für beide Dienstleister der selbe Sonderstempel verwendet. Deshalb bieten wir Ihnen nachfolgend den FDC mit allen drei Marken an.

62-2290	2 Werte 45 u. 90 Cent, **	2,20
62-2291	dito mit ESSt 17.4.2006	2,30
62-2292	dito 3 Werte auf FDC	4,05
62-2293	zwei am Ersttag gelaufene Belege	5,90



Privatpostmarken

Ganzsachen-Postkarte „850 J. Cottbus“ - 21.5.2006

Die beiden nachfolgend angebotenen Postkarten sind ausschließlich im Ausstellungskatalog zur „Cottbus 2006“ beigeftet gewesen. Deshalb weisen die Karten rechts eine Perforation auf. Auflage sehr knapp !!

- 62-2300** 2 verschiedene Postkarten, je 40 Cent ** **4,80**
62-2301 dito mit Ersttags-Tagesstempel **5,00**
62-2302 dito am Ersttag gelaufen **5,50**

Postdienstleister „City-Kurier SaBra“

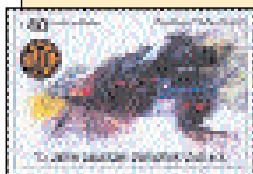

Wie schon unter dem Dienstleister „Regio Print Vertrieb“ gemeldet, ist in Zusammenarbeit mit diesem der dritte Wert mit Motiv „Dampflokomotiven“ erschienen.

62-2310 Ausgabe „Dampflokomotiven“ 40 Cent, postfrisch **0,70**

- 62-2311** dito mit Ersttags-Sonderstempel 17.4.2006 **0,75**
62-2312 FDC mit 3 Werten, siehe Angebot Regio Print **4,05**
62-2313 am Ersttag gelaufener Beleg **2,50**

Postdienstleister „DK Logistik“

Von der Ausgabe „1200 Jahre Ingolstadt“ hatten wir Ihnen schon einen Wert aus Schaltermbogen angeboten. Es gibt davon aber insgesamt 5 Werte. Deshalb nachfolgend ein Angebot der restlichen 4 Werte, damit Sie diesen Satz komplett in Ihrer Sammlung haben.

- 62-2320** Ausgabe „1200 Jahre Ingolstadt“, 51 Rathaus, 51 Liebfrauenmünster / 93 Tilly / 93 Schloss Cent ** **4,60**
62-2321 dito mit Ersttags-Stempel 20.3.2006 **4,70**
62-2322 dito auf Ersttagsbrief (weißes Kuvert) **5,60**
 Gelaufene Belege siehe Angebot im letzten Journal

Eine Top-Rarität

Von der ersten Briefmarken-Ausgabe des Dienstleisters „Express-Schatztruhe“ gibt es zwei Varianten, die bei den Sammlern offensichtlich noch nicht bekannt sind. Zum besseren Verständnis haben wir Ihnen je ein Motiv des 5er Streifens der beiden Varianten bildlich dargestellt. Unterscheidungsmerkmale:

Variante 1 (Abbildung oben) - war bisher bekannt

Schriftzug „Express Schatztruhe“ links am Rand reicht bis zum oberen Ende der Briefmarke - der Wertedruck ist länger als der darunter liegende Text „incl. 16 % MWSt“.

Variante 2 (Abbildung unten) - seltene Ausgabe

Schriftzug „Express Schatztruhe“ links am Rand reicht bis etwa zur Höhe des Turmdaches - der Wertedruck ist kürzer als der darunter liegende Text „incl. 16 % MWSt“.

Sichern Sie sich diese Rarität, die in allen Privatpost-Sammlungen fehlen dürfte.

61-2390 Seltene erste Ausgabe, Abbildung unten, ** **99,00**

Zubehör - Einsteckbücher

Bedarfsartikel

HALLER liefert Ihnen das Zubehör aller namhaften Firmen. Nachfolgend ein kleiner Auszug daraus.

Einsteckbücher

Einsteckbuch „Big Black“ für gehobene Ansprüche: 60 schwarze Seiten, Doppelgelenkbindung, normaler Listenpreis 28,- EURO. Sie sparen mindestens 7,60 EURO.

BestNr Z801 Einsteckbuch „Big Black“ **19,50**
 dito, 3 Stück (portofreie Zusendung) für nur **55,50**

Super-Einsteckbuch „Profi“: Format 23 x 30,5 cm, 30 Blätter stabiler weißer Karton = 60 Seiten mit durchgehenden Pergaminstreifen, 2 Pergaminzwischenblättern, Doppelgelenkbindung, wattierter Einband (Listenpreis 22,- EURO)

BestNr Z802 Super-Einsteckbuch „Profi“ **13,30**

Super-Einsteckbuch „Meister“: Format 23 x 30,5 cm, 30 Blätter = 60 Seiten = 540 geteilte Pergaminstreifen, Einband aus marmoriertem PVC, 2 Pergaminzwischenblätter und Flügelfalz. Heute zum günstigen Angebotspreis.

BestNr Z803 Super-Einsteckbuch „Meister“ **16,80**

Perfotronic - Zähnungsmessgerät

Kennen Sie das Problem mit der Zähnungsmessung? Man quält sich mit (schon aufgrund der Herstellung) ungenauen und damit untauglichen Messhilfen herum.

Das ist jetzt vorbei, denn das vollelektronische Gerät Perfotronic bringt in Sekundenschnelle auf optisch-elektronischem Wege absolut sichere Messergebnisse. Es misst auf 1/1000 (eintausendstel) genau. Die Messung erfolgt völlig berührungslos mittels Lichtsensoren und ist daher für die Marken ohne jegliche Gefahr.



BestNr 9850 Gerät Perfotronic incl. Adapter **214,00**

Singnoscope - WZ

Arbeiten Sie beim Suchen zeichens noch mit Benzin, deren Hilfsmitteln? Erleichen Ihr Hobby und gehen Sie ren, wie verfärben der M aus dem Wege. Das in 80iger Jahren weltweit entwickelte Prüfgerät für Wasserzeichen hilft Ihnen dabei.

Die eingelegte Marke wird ohne jegliche Gefahr auf optischem Wege auf das Wasserzeichen geprüft.

BestNr 9886 Singnoscop bewährte Standgerät für Profis **162,00**

BestNr 9887 passender Netztrafo hierzu **13,70**

BestNr 9875 Singnoscope T2, das handliche Kompaktgerät. Arbeitet auf gleicher Basis wie Gerät T1 **69,80**

BestNr 9876 passender Netztrafo hierzu **11,25**

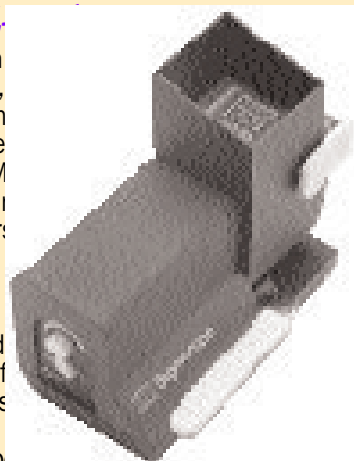

Auf Wunsch senden wir Ihnen gerne das von Ihnen gewünschte Verlagsprogramm (SAFE, LINDNER etc) zu.

